Não Me Sinto Envergonhado ao Dizer Que Desejo a Destruição de Todas as Ditaduras na Europa

(Do Discurso do Sr. Greenwood, na Camara dos Communs.)

Diario Carioca

200 RÉIS

Director-Presidente HORACIO DE CARVALHO JUNIOR

Fundador: J. E. DE MACEDO SOARES

Director-Thesoureiro J. B. MARTINS GUIMARAES

Anno XI — Numero 3.192 | Rio de Janeiro, Sexta-feira, 4 de Novembro de 1938 | Praça Tiradentes n.° 77

Mussolini Ainda Não Conquistou a Abyssinia

Greenwood, Discursando na Camara dos Communs, Considera Prematuro o Pacto Anglo-Italiano

RESPONDENDO AO DISCURSO DE CHAMBERLAIN, O VICE-PRESIDENTE DO PARTIDO TRABALHISTA AFFIRMA DESEJAR A DESTRUIÇÃO DE TODAS AS DITADURAS

Mussolini, que Greenwood, diz, não se poder considerar senhor effectivo da Ethiopia

LONDRES, 3 — Falando na sessão de hoje, da Camara dos Communs, o sr. Greenwood declarou:

"Ouvi o discurso pronunciado pelo primeiro ministro com o mais profundo desagrado. A importancia do pacto anglo-italiano não estava na sua substancia, mas sim o preço que vae ser pago pelo accôrdo. Qualquer que seja a importancia que o sr. Chamberlain attribua a esse pacto, elle não trata de assumptos da mesma magnitude como o que óra está sendo disputado na Hespanha, excepto talvez no tocante á Ethiopia. A differença existente entre o primeiro ministro e eu não consiste na questão de saber se a Ethiopia deve ser reconhecida como parte do imperio romano e, sim, se esse paiz jj foi conquistado. E' a primeira vez que o governo britannico reconhece uma potencia que ainda está tentando obter a subinissão de outra nação. Meu parecer é que a guerra ethiope não está ainda de maneira alguma concluida e que o sr. Mussolini não póde ser considerado como senhor effectivo daquelle territorio.

"A verdadeira substancia dos debates, entretanto, não é o pacto italo-inglez, mas o preço que alguem vae pagar por elle. Esse preço terá de ser pago pelo povo hespanhol. As allusões desdenhosas feitas pelo primeiro ministro á Tchecoslovaquia — creio que na sua allocução irradiada — e a maneira mesquinha por que reportou-se aos heroicos sacrificios consentidos pelo povo tcheco, sómente podem ser igualadas pela dubia complascencia que demonstrou pelo destino daquelle povo e por tudo o que isso significa para a Grã-Bretanha e o Imperio. O sr. Chamberlain nos disse que o requisito para a entrada em vigor do pacto anglo-italiano era a solução da questão hespanhola. O que a média dos cidadãos entende por solução de tal problema é o fim das hostilidades, seja de que maneira for. Para o primeiro ministro, a questão está solucionada desde que o conflicto hespanhol não represente ameaça á paz europea. Em outras palavras, a guerra na Hespanha poderá proseguir, numerosas mulheres e crianças poderão continuar a ser bombardeadas e assassinadas, os interesses vitaes da Inglaterra, na Hespanha, ameaçados, os navios britannicos a correr perigo a grande rôta commercial ingleza, bem como a integridade e a estabilidade do proprio imperio poderão continuar a ser ameaçadas.

O sr. Greenwood disse, em seguida, que o primeiro ministro tinha uma habilidade peculiar para reatar amizades com povos que sempre queriam que os seus pedidos fossem concedidos, mas que jámais conseguia obter delles uma concessão. Depois de asseverar que o sr. Chamberlain podia ser qualificado como a "maravilha sem osso da idade", accrescentou:

"Duas vezes, nas ultimas semanas, o sr. Chamberlain salvou o sr. Mussolini de um facto que todos os democratas esperam que lhe succederá brevemente. (Gritos de "vergonha!" interrompem o orador, que continua): "Não me sinto envergonhado ao dizer que desejo a destruição de todas as ditaduras na Europa."

Sallentou igualmente que os dez mil voluntarios italianos retirados da Hespanha eram compostos de feridos e convalescentes, e que elles não passavam de uma parte insignificante comparada ao numero dos italianos que tinham permanecido em territorio hespanhol. Perguntou se acaso o governo pretendia adoptar medidas immediatas para a evacuação de todas as forças estrangeiras que combatem ao lado das duas partes hespanholas, e se haviam sido realizadas quaesquer representações junto ao chanceller Hitler para que retirasse parte das suas tropas da Hespanha.

"E' essencial, disse ainda, que a evacuação dos dez mil homens não possa ser usada como um relogio que leve o governo britannico a malbaratar o tempo, deliberadamente destinado a marcar a victoria das forças nacionalistas. O governo, nesse ponto, tem a mais pesada e embaraçante responsabilidade. Torna-se responsavel pela prolongação da guerra sem ter assegurado a retirada de todos os estrangeiros do territorio hespanhol. Se ha motivos para que a Allemanha e a Italia estejam acima de suspeitas — como o primeiro ministro o acredita — qual é então a justificativa para a continua presença daquellas potencias em territorio hespanhol? O sr. Chamberlain opina que a evacuação dos dez mil homens é um acto generoso, quando, no meu parecer, é apenas um artificio para ganhar tempo e prolongar o conflicto. O governo acha-se envolvido numa politica que priva os povos da sua liberdade. Já sacrificou a Ethiopia e a Austria. Mais recentemente sacrificou a Tchecoslovaquia. Agora atira a Hespanha aos lobos com o fim de rehabilitar fortunas periclitantes e o quasi empanado prestigio do sr. Mussolini, sem consideração pelas consequencias que isso accarrete á Hespanha, e, possivelmente, a nós mesmos, a democracia e ao Imperio, em particular. E' por esses motivos que todos nós, com todas as nossas forças, devemos resistir". — (U. P.).

O encerramento da apresentação dos sorteados da classe de 1917

Encerra-se amanhã o prazo para a apresentação dos jovens sorteados da classe de 1917. Os que deixarem de fazer, serão considerados insubmissos e sujeitos a processo militar.

O Accordo de Munich não alterará a politica do Soviet

Litvinoff

Litvinoff, ministro das Relações Exteriores da Russia

MOSCOU, 3 — Sob o titulo "Faltam tres annos para o setimo congresso mundial", o "Communista Internacional" — orgão do Komintern — diz que o Komintern não modificará sua politica de "Frente unica" nos paizes estrangeiros, por motivo do accordo de Munich e dos acontecimentos politicos na Europa e no mundo. — (U. P.)

A Desorganização da Cantareira Não Tem Limites...

O TRANSPORTE PARA AS ILHAS E' PESSIMO, PERIGOSO E TARDO

Um deficit que não se comprova e um augmento de receita que se esconde

Quando, nos ultimos dias, commentamos em editoriaes seguidos as novas, absurdas e inconfessaveis pretensões da Cantareira, não tinhamos nenhum intuito de rememorar tudo o que já se tem escripto na imprensa carioca a respeito dos maus serviços que a companhia proporciona ao seu publico numeroso. Nem isto seria preciso! Rememorar para o povo do Districto, de Nictheroy ou das Ilhas, a desorganização ou o descalabro antigo da Cantareira seria o mesmo que, numa missão innocua, advertir a todos de quando é dia ou quando é noite...

A Cantareira é e será sempre o pesadelo — um pesadelo normal e habitual — de que ninguem se esquece antes da morte... Relembrar isto não era, portanto, o fito dos nossos editoriaes. Nelles commentavamos, apenas, as palavras com que o interventor Ernani do Amaral Peixoto collocava, perante o governo federal, nos seus justos e precisos termos e repellindo-as de logo, as novas tentativas injustificaveis da companhia — polvo, da empresa — sanguesuga. Commentavamos as ponderações justas e honestas do interventor fluminense e, de passagem, apontavamos tambem as causas principaes dos pseudos deficits allegados pela companhia para justificar a nova extorsão que pleiteava contra o povo.

Mas não se pode revolver feridas. Toda a putrefacção apparece...

De Nictheroy, do Districto e principalmente das Ilhas as reclamações chegam, chovem as suggestões, apinham-se os factos e os depoimentos pessoaes suggerindo, pe-

(Conclue na 6ª. pagina)

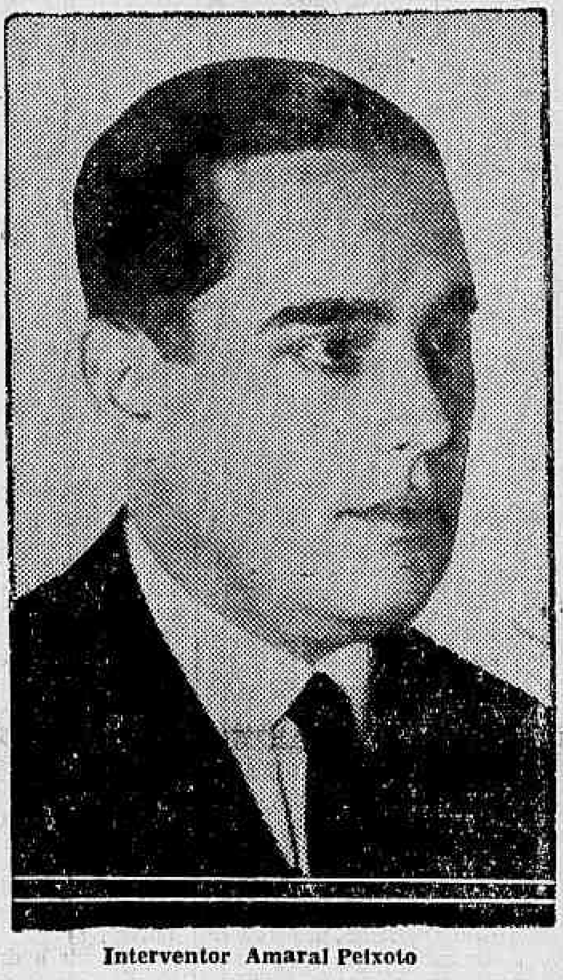

Interventor Amaral Peixoto

AS TROPAS DE ASSALTO DO REICH Occupam o Mosteiro Serviten

Um decreto expedido pelo commissario Buerckel originou essa medida

IGNORAM-SE OS MOTIVOS DETERMINANTES DESSA RESOLUÇÃO

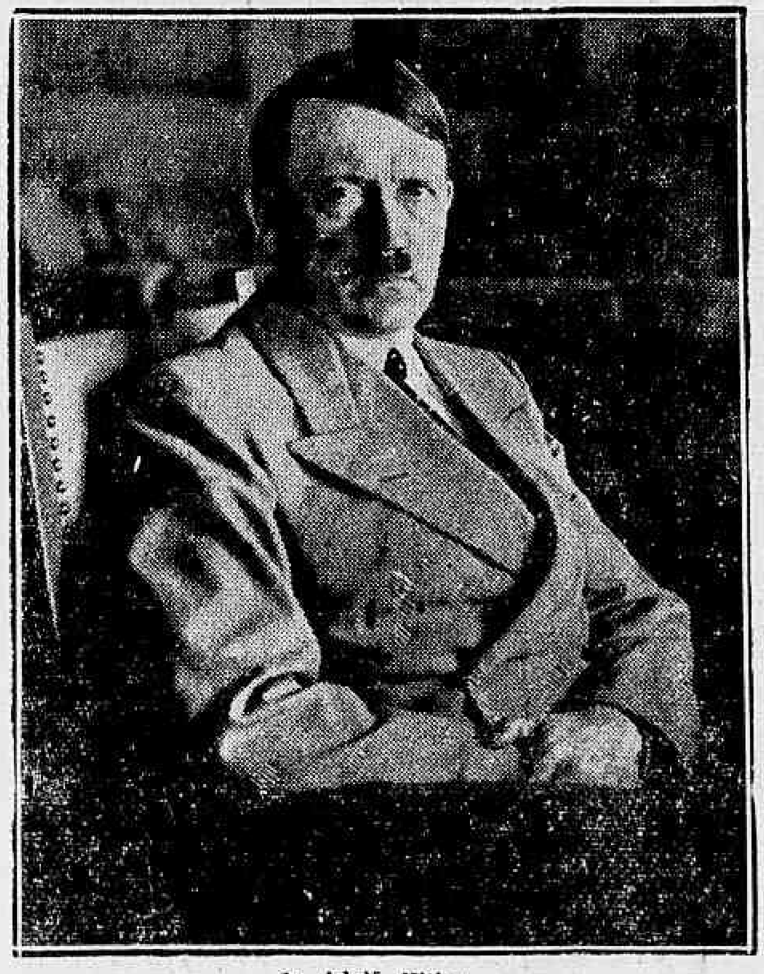

Sr. Adolf Hitler

INNSBRUCK (Austria), 3 — As tropas de assalto e as da guarda pessoal do sr. Hitler occuparam hoje o Mosteiro Serviten, em obediencia a um decreto expedido pelo sr. Buerckel, commissario do Reich na Austria.

Os motivos determinantes dessa resolução, bem como a attitude a ser tomada posteriormente pelos monges do referido mosteiro são ainda desconhecidos.

Segundo noticias não confirmadas, numerosos mosteiros estão sendo igualmente occupa-

(Conclue na 2ª pag.)

Corregedoria Geral da Justiça Fluminense

Entrevista com o desembargador Oldemar Pacheco

Vae-se generalizando no paiz a criação de um orgão corregedor do apparelhamento judiciario. Os Estados do Rio, São Paulo e Pernambuco já o incorporaram á sua legislação. A' vista dos optimos resultados obtidos em curto espaço de tempo, o sr. presidente da Republica, num recente decreto, acaba de criar a corregedoria de justiça do Districto Federal. A proposito do importante acto do governo nacional, ouvimos, hontem, em Nictheroy, no seu gabinete, o sr. desembargador Oldemar Pacheco, corregedor geral da Justiça fluminense, que nos disse:

"Eu sabia que, mais cedo ou mais tarde, a providencia seria adoptada pelo presidente Getulio Vargas e, consequentemente, em todos os Estados. Faltava ao apparelho de justiça tão importante orgão de controle e dessa falta provieram os grandes e os pequenos abusos, desmerecendo o serviço publico mais importante de uma sociedade civilizada — o da justiça. O nosso digno interventor federal, commandante Amaral Peixoto comprehendeu logo a necessidade e um de seus primeiros actos de governo foi a instituição do cargo, que me coube por eleição unanime de meus pares do Tribunal de Appellação do Estado. Não o solicitei a ninguem. De antemão, sabia de suas difficuldades. Acceitei-o, porém, disposto a exercel-o com independencia e energia, contribuindo para que o poder judiciario fluminense valha como alta expressão dignificadora dentro de suas finalidades sociaes. Assim o tenho entendido. Meu trabalho tem sido arduo, penoso. Alguns juizes, habituados a si mesmos e não a seus misteres funccionaes, procuraram quebrantar o novo orgão corregedor, desenvolvendo contra elle a campanha mofina da demolição. Falava-lhes a vaidade, gritava-lhes o despeito. Fechei-lhes os meus ouvidos, organizei a corregedoria e conduzi-a ao termo em que se encontra. Obriguei-me a trabalhos duplicados: baixando provimentos, resolvendo duvidas, corrigindo despachos, impondo o imperio da lei. Nunca me deixei atordoar. Fiel aos principios de direito, exacto na applicação dos mandamentos legaes, corajosamente enfrentei as minhas responsabilidades e, dentro dellas, estou realizando uma obra cujos fructos já são bem visiveis. Não cuido de mim. Na carreira que abracei, não poderia ir mais longe. Cuido de ser util ao meu Estado natal e tenho o grande empenho de servir á minha classe. O sr. interventor federal sabe disso perfeitamente e me prestigia, porque tambem faz questão de que a justiça fluminense se credite por meio de serviços que a honrem e ao paiz. Certamente, no Districto Federal a corregedoria fará obra meritoria, coordenando as actividades do poder judiciario no sentido de sua maior elevação. E' quanto lhe desejo, na pessôa de seu illustre titular. Na vizinha capital, servida por um apparelho judiciario de escol, bem organizado, bem remunerado, contando por sabios a seus juizes, os problemas serão outros que os do nosso Estado, com os seus districtos, os seus municipios, as suas comarcas longinquas, até aqui entregues ao "Deus dará"... do favoritismo politico. Entre nós, queixam-se certos juizes — veja o senhor! — da publicidade dos despachos da corregedoria. Em primeiro logar, a lei ordena a publicação de todos os despachos. O corregedor não dá audiencia para a publicação. Serve-se, para tanto, do "Diario da Justiça". Seus despachos, seus provimentos, suas respostas a consultas, são ali divulgados e nem poderia deixar de ser assim. Pois condemna-se a divulgação como prejudicial. A quem? Ao serviço publico, ao interesse social? Nunca! Só os zoilos dão a semelhante critica. A corregedoria, mettida nas trevas, ou no silencio, estaria a

Desembargador Oldemar Pacheco

(Conclue na 2ª pag.)

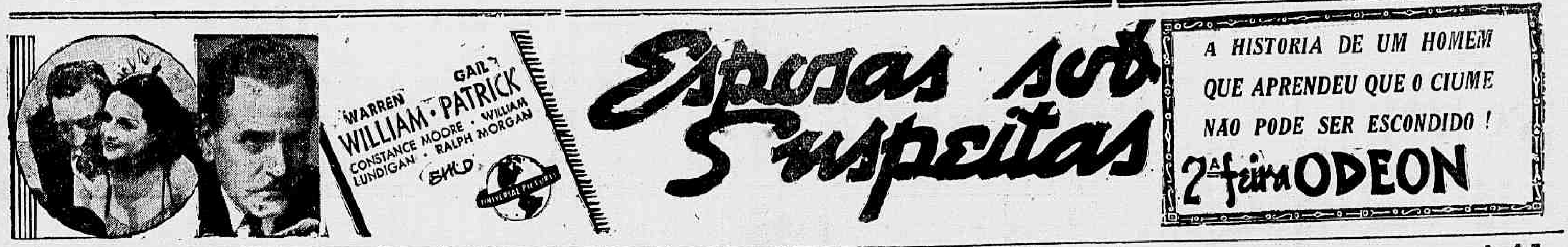

Conselho Consultivo do Departamento Nacional do Café

Um aspecto da reunião colhida pela objectiva do DIARIO CA RIOCA

Realizou-se hontem ás dezeseis horas, na Séde do Departamento Nacional do Café, a sessão de encerramento da segunda reunião ordinaria do corrente anno.

Os trabalhos foram presididos pelo sr. ministro da Fazenda, dr. Arthur de Souza Costa, tendo comparecido, além dos senhores conselheiros, o sr. Jayme Fernandes Guedes, presidente do Departamento, e os directores srs. Noraldino Lima e Oswaldo de Barros.

O dr. Oliveira Franco, presidente do Conselho, fez um ligeiro resumo dos trabalhos realizados na presente reunião, tendo salientado que a tarefa dos senhores conselheiros foi grandemente facilitada pelá attitude da Directoria do Departamento, que esteve sempre prompta a prestar todos os informes e esclarecimentos de que necessitaram.

Declarou que, além das medidas votadas, outras não foram suggeridas porque a lavoura e o commercio estão satisfeitos com a nova orientação dada á politica caféeira pelo Governo Federal. Terminou agradecendo a presença do sr. ministro e fazendo votos pela felicidade pessoal de Sua Excellencia.

A seguir o dr. Plinio de Oliveira Adam congratulou-se com o sr. ministro da Fazenda, em nome da lavoura de São Paulo, pelo exito da actual politica caféeira. Declarou ainda que o augmento da exportação era um attestado de que o Departamento vinha attingindo as suas finalidades, terminando, depois de referir-se ao estudo do problema da super-producção, por saudar o sr. ministro da Fazenda.

Encerrando os trabalhos o dr. Arthur de Souza Costa, abordou varios pontos da politica caféeira, salientou os beneficios advindos da nova orientação, adoptada precisamente a um anno, e terminou agradecendo a acção constructiva do Conselho.

O Primeiro Anniversario do Estado Novo em Pernambuco

Recuperação economica e Assistencia Social — Credito Rural — A mandioca e o trigo — A obra administrativa do sr. Agamemnon Magalhães

RECIFE, 3 — O primeiro anniversario da Carta de 10 de Novembro será commemorado, em Pernambuco, entre imponentes manifestações e solennidades civicas. Do dia quatro ao dia nove, realiza-se a "Semana do Estado Novo", sendo executado, então, todo o grandioso programma organizado. Para presidir as festividades, foram constituidas duas commissões, uma de honra e outra executiva, fazendo parte da primeira as principaes autoridades do Estado, inclusive o interventor Agamemnon Magalhães e general Lobato Filho, commandante da Região.

O TRABALHO REALIZADO

Durante a Semana do Estado Novo, todos os secretarios de Estado comparecerão deante do microphone do Radio Club, pronunciando uma palestra sobre os differentes trabalhos levados a effeito durante a administração do interventor Agamemnon Magalhães, afim de que a população fique ao inteiro e fiel conhecimento das realizações do Estado Novo em Pernambuco. No dia 10 de novembro falará o proprio interventor.

EQUILIBRIO FINANCEIRO

O equilibrio financeiro, que o Estado só em suas mãos alcançou, como uma proscripção á politica desastrada dos emprestimos que de nada nos serviram, foi a primeira e grande obra da actual interventoria. E para que esse equilibrio fosse mantido, um largo plano de recuperação economica se estabeleceu, desde logo, no sentido de restaurar as fontes de producção do Estado, ao mesmo tempo que buscasse o desenvolvimento de novas fontes de renda.

O TRIGO E A MANDIOCA

A cultura do trigo e o alargamento da producção da mandioca, são, entre outras, essas novas fontes de renda procuradas. Com a producção da mandioca, por exemplo, o Estado teve uma diminuição de cerca de 15 mil contos em sua importação. O trigo, por outro lado, propaga-se de Garanhuns, onde já está sendo colhido, para outras zonas, esperando-se que, dentro de cinco annos, abasteça a todo o Estado.

CREDITO AGRICOLA

Com o decreto assignado no dia 20 de agosto do corrente anno, criando a Caixa de Credito Mobiliario Cooperativo de Pernambuco, o interventor Agamemnon Magalhães dará assistencia financeira ao agricultor do Estado, resolvendo, assim, talvez o mais serio problema que entrava a nossa vida rural.

PESQUISANDO AS NECESSIDADES

O interventor, afim de melhor conhecer as necessidades da terra que administra, vem realizando repetidas viagens ao interior do Estado. Assim, já esteve no alto sertão, sentindo o problema das secas, cuja solução apressou com a diffusão da irrigação. Depois do sertão, esteve na zona norte e, finalmente, na zona sul. Aprendendo, desta maneira, o problema através de observação feita no proprio local em que surgiu, o sr. Agamemnon Magalhães, por isso mesmo, acerta sempre em suas soluções.

ASSISTENCIA SOCIAL

E' difficil em poucos periodos dizer de toda obra já realizada nos onze mezes de governo do sr. Agamemnon Magalhães. Entre os pontos que deixamos de mencionar, por falta de espaço, não queremos, porém, incluir as providencias levadas a effeito no sector de assistencia e previdencia social. Vale destacar, nesse assumpto, a criação do Instituto de Previdencia dos Servidores do Estado, orgão de defesa de todo o funccionalismo estadual, garantindo-lhe um futuro definitivo e condigno. Destaca-se tambem, a criação da Caixa de Accidentes nos Serviços do Estado, além da organização de diversos restaurantes operarios. O Instituto de Assistencia Hospitalar e a Commissão Censitaria dos Mocambos representam, tambem, empreendimentos de vulto e significação. O aterro de mais de dois milhões de metros quadrados de terrenos alagados, nos mangues de Santo Amaro e da Cabanga, onde habita grande parte da população, destaca-se, ainda, como obra de remarcado relevo.

A nova politica do Café

COMPLETA REPORTAGEM PUBLICADA EM LONDRES

LONDRES, 3 — A revista ingleza "Shell" publicou recentemente um longo artigo sobre o café brasileiro, illustrado com varias photographias onde figuram: a colheita, um pé de café carregado de fruto e a maneira de conducção do principal producto brasileiro.

A resenha é completa quanto ao historico do transporte da planta da Guayana Franceza para o Brasil, servindo de intermediario Francisco de Mello Palheta. Refere, circumstanciadamente, como a cultura se desenvolveu do Norte para o Sul, tendo tomado maior incremento no Estado de São Paulo, municipio de Ribeirão Preto, por causa da terra roxa.

Tida a principio como planta ornamental e com applicação apenas na medicina, foi em vista da sua importancia commercial que o cultivo se generalizou para attender aos reclamos da exportação.

"Shell" registou ainda a historia das operações effectuadas para a valorização do café, até chegar ao acto do presidente Getulio Vargas, suspendendo todas as restricções relativas á exportação do referido producto.

Termina o artigo com uma referencia ás fazendas de café e aos processos da escolha e beneficiamento.. (A. N.)

Corregedoria Geral da Justiça Fluminense

(Conclusão da 1ª pag.)

contento desses criticos. O que incommoda não é a correição, mas a publicidade do acto corregedor: é irrisorio!".

— Talvez se queixem da divulgação por outros jornaes que não o official — redarguimos.

— "A tolice, ou que outro nome tenha, seria a mesma. No dia em que o governo tornar obrigatoria a publicação, na imprensa official, das sentenças e accordãos, permittindo-lhes o conhecimento geral, nesse dia abririamos uma etapa brilhante na vida judiciaria brasileira. Cada juiz trataria de apresentar trabalho modelar, cessariam tantas mystificações, acabaria essa irresponsabilidade julgadora que tanto desanima aos que litigam no pretorio. O direito passaria a ser examinado por legitimos magistrados, como seria exposto por advogados que o soubessem com proficiencia. Ademais — accrescentei — eu não tenho autoridade para impedir que os jornaes transcrevam do "Diario da Justiça" as minhas decisões. A mim — já o disse — não ferem as vêspas de tôga ou sem tôga. Cumpro o meu dever e não escuto zumbidos. Quando não puder cumpril-o segundo o meu feitio, deixarei a corregedoria. Não a inventei, nem a solicitei. O governo em boa hora a criou entre nós. Outros governos estaduaes seguiram o exemplo e agora o proprio sr. presidente da Republica. O commandante Ernani do Amaral Peixoto é quem deve felicitar-se, bem como o seu illustre Secretario do Interior e Justiça, — arrematou, levantando-se, o desembargador Oldemar Pacheco.

As Tropas de Assalto do Reich Occupam o Mosteiro Serviten

(Conclusão da 1ª pag.)

dos em todo o territorio austriaco, ha uma semana, devendo ser transformados em alojamentos para as tropas de assalto, para as da guarda pessoal do sr. Hitler e para a juventude hitlerista.

As entradas e as saidas do mosteiro Serviten estão sendo rigorosamente controladas pela guarda do sr. Hitler

A multidão postada á rua Marien Theresien, onde se acha o mosteiro, observava a saida das malas e dos moveis, que eram carregados para os caminhões, por membros uniformizados do partido.

Todas as dependencias do mosteiro foram minuciosamente revistadas pelas tropas occupantes.

Os monges surgiam em intervallos de 20 minutos e meia hora, e, aos grupos, conduziam apenas sua bagagem de mão. — (U. P.)

Distraidos frequentadores de theatros

BERLIM, 3 — (RDV) — Os theatros de Berlim começaram no dia 1 de outubro com a estação principal do anno e neste respeito é de certo interessante, verificar, uma vez, quantas pessôas poderão visitar ao mesmo tempo na capital germanica casas de espectaculos. No total existem em Berlim 26 theatros com uma lotação de 30.000 pessôas, quer dizer que nos theatros berlinenses se poderia, sem grandes difficuldades, accommodar a população duma cidade média. Mas, interessante é tambem salientar uma vez um phenomeno que, indubitavelmente, é um optimo signal da qualidade dos artistas que actuam nos palcos de Berlim, esse phenomeno é a grande dos artistas que actuam nos palcos de Berlim, esse phenomeno é a grande distracção notada a miude entre os espectadores que deixam muitos objectos de uso ao sair do theatro. Cada theatro em Berlim, possue um escriptorio especial de objectos achados e perdidos e hoje ainda contam-se nesses departamentos dos theatros estadoaes nada menos de 344 peças que foram esquecidas na estação passada e nunca reclamadas pelos seus donos.

Só na Opera Nacional estão ainda á dispsição dos que os reclamarame 184 objectos de modo que se póde chegar a conclusão de que os actores daquelle theatro exercem o mais forte fluido sobre a platéa. Em numero maior encontram-se, após os espectaculos, luvas, binoculos e oculos, mas tambem não raros são caixas com pó de arroz, batons, brincos e todas as outras mil cousas com que o sexo fraco procura adornar-se antes de visitar um theatro. Os homens, no entanto, não são menos distraidos e muitos delles vão para casa deixando não sómente bengalas e guarda-chuvas, mas chapéos e até galochas.

Regressou o Ministro do Trabalho

Aspecto da chegada do ministro do Trabalho dr. Waldemar Falcão, pelo "clipper" da Pan American Airways, de regresso de Victoria

Passageiro do hydro-avião "Trinidad Clipper" da Pan American Airways, regressou hontem, á tarde, de Victoria, o sr. Waldemar Falcão, ministro do Trabalho, acompanhado do sr. Rubens Porto.

O ministro do Trabalho tinha ido para a capital do Espirito Santo na terça-feira, tambem num avião da Panair, a convite do interventor federal naquelle Estado, afim de assistir á parada trabalhista e á missa campal realizadas por motivo da sagração de d. João Cavati, bispo de Caratinga.

S. ex. rev. dom João Cavati chegou ao Rio de Janeiro pelo mesmo "clipper", desembarcando no Aeroporto Santos Dumont, acompanhado do padre Raymundo Bruno, na mesma occasião que o sr. Waldemar Falcão.

"Frota da Bôa Vizinhança"

Cheio de passageiros aportou hontem á Guanabara o paquete "Uruguay"

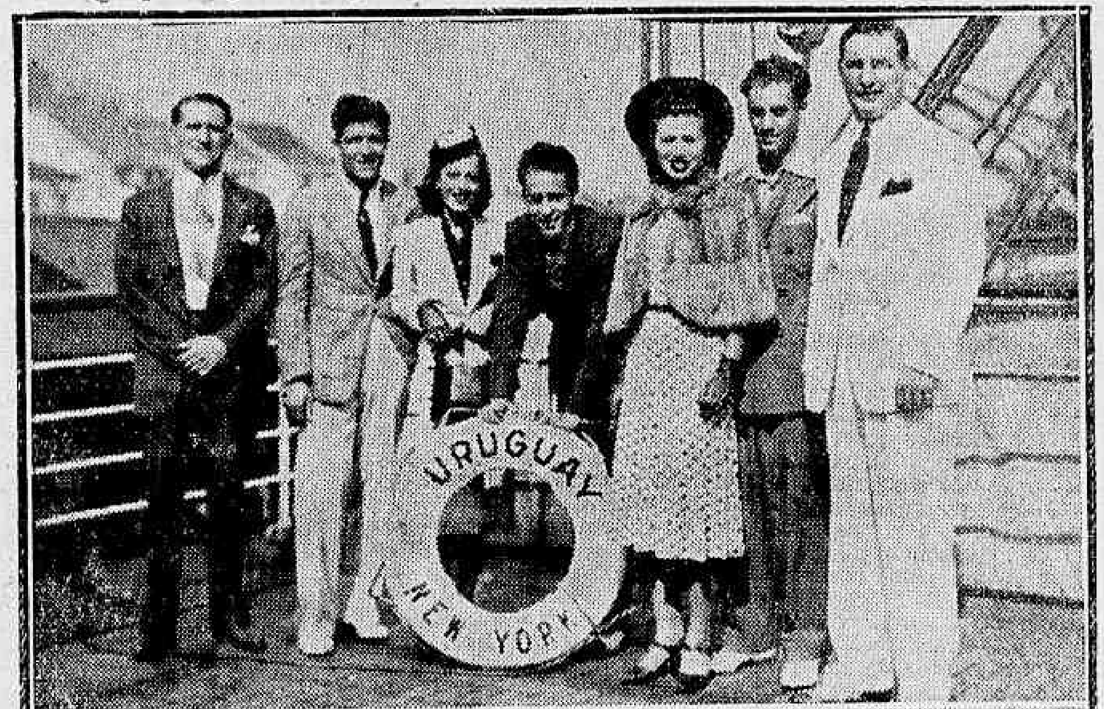

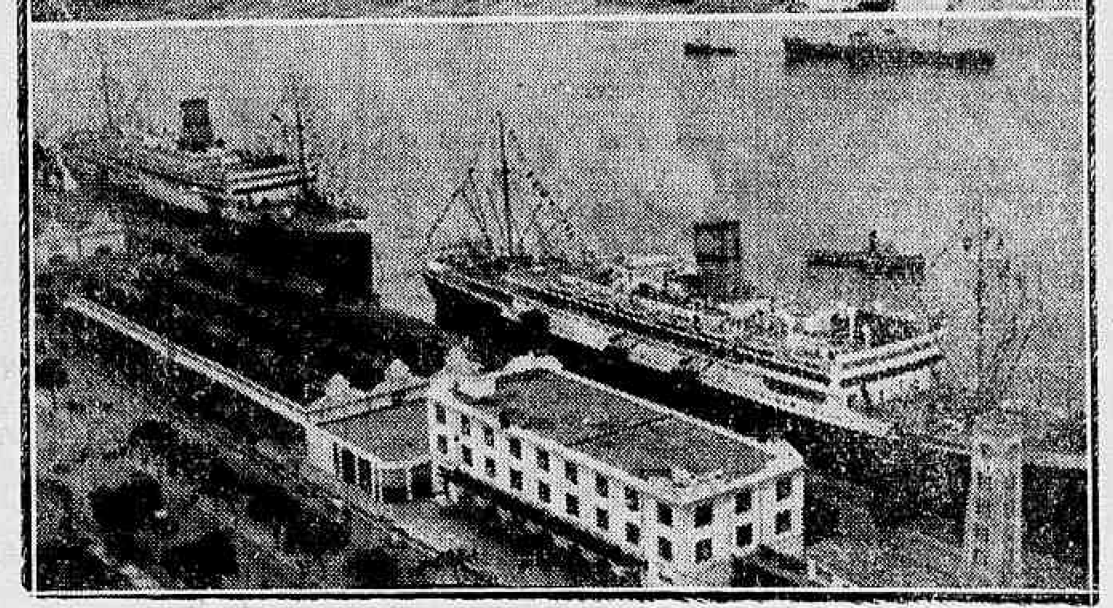

Ao alto, passageiros vindos a bordo do "Uruguay". E, em baixo, o "Brasil" e o "Uuruguay" atracados no Cáes Mauá

Aportou hontem, pela manhã, á Guanabara, o paquete "Uruguay", que realiza sua viagem inaugural, com este nome, para os portos sul-americanos.

O "Uruguay", que se chamava "Pennsylvania", é o segundo transatlantico da "Frota da Boa Vizinhança" e veiu encontrar-se aqui com o "Brasil", que está de retorno a Nova York.

Desse porto norte-americano chegou o "Uruguay", que no Rio permanecerá até hoje, quando proseguirá viagem para Santos, Montevidéo e Buenos Aires.

Dos tres navios da "Frota da Boa Vizinhança", é este um pouco menor do que o "Brasil" e o "Argentina" devendo este ultimo realizar, brevemente, sua viagem inaugural.

O "Uruguay", que entrou no porto embandeirado em arco, transportou muitos passageiros para esta capital, entre outros, os seguintes: Thomas William Clover, que veiu assumir as funcções de archivista da Embaixada da Inglaterra no nosso paiz; Ernest Gilpen, advogado norte-americano; Stanley Edward Hime, Theodoro Seiler, banqueiro suisso; Allegre Jessurum, professor norte-americano e Harry Abraham Real, advogado norte-americano.

São tambem muitos os passageiros que viajam para o Prata, notando-se: Sidney Browin, diplomata inglez; Juan Carlo Escarra, medico argentino; Justo Gonzalez, diplomata uruguayo e Jean Meier, consul da Suissa na Argentina.

E' tambem passageiro em transito o boxeur allemão Hans Birkie, que vae se bater, em Buenos Aires, com os melhores pugilistas que ali se acham no momento.

Como já dissemos, o "Uruguay", que tem este nome em homenagem á Republica vizinha e irmã, empreende sua primeira viagem para este continente.

Dahi, numa distincção toda especial da direcção, no Rio, da "Frota da Boa Vizinhança" ao embaixador do Uruguay acreditado junto ao governo brasileiro, foi offerecido um almoço a bordo, ao sr. Juan Carlos Blanco.

Este almoço teve um caracter muito intimo e delle participaram, além do embaixador Juan Carlos Blanco, apenas seis convidados seus.

UM "COCK-TAIL" A' IMPRENSA

A direcção da "Frota da Boa Vizinhança", como já o fizera por occasião da chegada do "Brasil", prestou uma homenagem á imprensa e á sociedade desta capital, em regosijo pela primeira viagem do "Uruguay".

A homenagem constou de um "cock-tail", que se realizou com muita animação ás 16 horas de hontem.

Lojas Brasileiras

Av. Passos, 75-Matriz
Av. Passos, 104-Filial

CASAS DE PRIMEIRA ORDEM

78.000 pessoas compraram nas LOJAS BRASILEIRAS durante o mez de outubro!

1.700 cartas nos foram dirigidas pedindo a continuação da tradicional venda de anniversario que continúa a offerecer durante o mez de novembro e, além dos seus preços sensivelmente baixos, ainda dão 10 % de desconto por menor que seja a compra!

Louças, apparelhos de jantar, chá e café, de porcellana, crystaes de mesa e adorno, talheres e faqueiros inoxidaveis, floreiras e jogos para perfumes, licoreiras e cock-teleiras de crystal e ainda mais de 360.000 artigos finos para presentes, tudo a preços nunca vistos.

As LOJAS BRASILEIRAS são preferidas porque têm o melhor sortimento, o menor preço e ainda damos 10 % de desconto

SALVE! A TRADICIONAL VENDA DAS

Lojas Brasileiras

AV. PASSOS, 75 — Matriz
AV. PASSOS, 104 — Filial

Chamada á Directoria do Recrutamento

Está sendo chamada com urgencia a R-1 da Directoria de Recrutamento, a sra. Eponina Passos Pinto, para tratar de assumpto de seu interesse.

Está no Rio o interventor de S. Paulo

O SR. ADHEMAR DE BARROS VEIO TRATAR DE INTERESSES DE SEU ESTADO

Pelo "Cruzeiro do Sul" chegou hontem, inesperadamente, á esta capital, o sr. Adhemar de Barros, interventor do Estado de São Paulo.

S. ex., que viaja em companhia do major Menna Barreto, chefe da sua casa militar, declarou á imprensa que veio ao Rio tratar de interesses de seu Estado, pretendendo demorar-se aqui dois ou tres dias.

Pelo mesmo trem regressaram tambem de São Paulo o sr. Oswaldo de Barros, director do Departamento Nacional do Café e o ministro Washington de Oliveira, do Supremo Tribunal Federal.

Inquerito no 1.° G. A. Dorso

Pelo commando do 1° Grupo de Artilharia Dorso, foi nomeado o 1° tenente Jayme Portella de Mello, para encarregado de um inquerito policial militar.

UNGUENTO DE EPHEDRINA COMPOSTO

Infallivel nos resfriados das crianças e adultos, catharro nasal, dores de cabeça e nevralgias. Para torceduras e musculos doloridos o allivio é immediato.

PRODUCTO **666**

APOLICES DO ESTADO DE MINAS GERAES

PAGAMENTO DE JUROS

O Departamento da Fazenda de Minas Geraes, no Rio de Janeiro, avisa aos interessados que, a partir de amanhã, 5 de Novembro, os Bancos Commercio e Industria de São Paulo e Commercio e Industria de Minas Geraes iniciarão o pagamento do "coupon" n. 3 das apolices de 9 por cento da 2.ª Série do Emprestimo Mineiro de Consolidação.

"Dia da Imprensa na" XI Feira Internacional de Amostras

Como transcorreram as homenagens prestadas á imprensa — Inaugurados o pavilhão do Livro e do Jornal e o Salão Carioca

Um aspecto da inauguração do Pavilhão do Livro e do Jornal, vendo-se, o general Mendonça Lima, drs. Lourival Fontes, Georgino Avelino, Porto da Silveira e o commandante Attila Soares

Conforme fôra largamente noticiada, realizou-se hontem, no recinto da XI Feira Internacional de Amostras, a grandiosa festa organizada pela Directoria de Turismo e Propaganda, denominada "Dia da Imprensa".

Desde 14 horas, a grande área occupada pela Feira de Amostras começou a tornar-se intransitavel, pelo grande numero de crianças das escolas que alli accorreu avido pelos encantos que foram proporcionados nos divertimentos do Grande Parque de Diversões.

O prefeito Dodsworth ordenou todas as medidas necessarias para o maior brilhantismo da imponente festividade, que constituiu invulgar acontecimento para a vida jornalistica da ciddae.

Cumprindo o programma traçado pela Directoria de Turismo da municipalidade, teve logar ás 17 horas, a inauguração do Pavilhão da Imprensa.

Estiveram presentes a esse acto os ministros Waldemar Falcão e Mendonça Lima, o prefeito Henrique Dodsworth, os srs. Lourival Fontes, director do Departamento Nacional de Propaganda, Geraldo Mascarenhas, representante do presidente da Republica, Herbert Moses, presidente da Associação de Imprensa, sr. Amaral Peixoto, e grande numero de jornalistas.

A fita verde-amarella collocada á porta do Pavilhão foi cortada pelo ministro Mendonça Lima. Os srs. Lourival Fontes e Herbert Moses mostraram, então, ás altas autoridades presentes todas as installações desse "stand" onde se encontram mostruarios das principaes officinas typographicas, das livrarias desta capital, da Associação Brasileira de Imprensa, do Syndicato dos Jornalistas Profissionaes e da U. T. L. J.

O Departamento Nacional de Propaganda figura com varios quadros estatisticos nos quaes se reunem todas as actividades de suas varias secções, desde os serviços de imprensa da Agencia Nacional ás publicações sobre o Estado Novo.

Foi servido depois, no Restaurante da Pequena Cruzada, um cock-tail aos jornalistas, offerecido pelo sr. Georgino Avelino, director do Departamento de Propaganda e Turismo da Prefeitura.

Dentre outras pessoas de destaque visitaram o "stand" o ministro Gaspar Dutra e senhora, ministro Waldemar Falcão, o representante do ministro Oswaldo Aranha, e varios directores de jornaes.

INAUGURADO PELO PREFEITO DODSWORTH O "SALÃO CARIOCA"

Após a inauguração do Pavilhão do Livro e do Jornal, o prefeito Dodsworth, acompanhado de sua exma. esposa, do dr. Jorge Dodsworth secretario e chefe do seu gabinete, do seu secretario particular dr. João Alvares de Azevedo Macedo, dos officiaes de gabinete drs. Herbert Quadros, Octavio de Campos Tourinho, Joaquim Corrêa Pinto, Luiz Tourino e Celio Ferreira da Costa, seguiu para o "Palacio das Festas", onde aguardavam o governador da cidade, numerosas pessoas de destaque, ministros e jornalistas.

Alli, o prefeito Dodsworth recebeu uma salva de palmas dos presentes.

Procedendo á inauguração do "Salão Carioca", o prefeito Dodsworth proferiu um delicado discurso de saudação á imprensa, dizendo que devia a ella a maior cooperação do seu governo.

Agradeceu as palavras do prefeito, o sr. Herbert Moses.

Aos presentes foi servido um farto lunch, sorvetes e champagne.

A Data da Fundação da Caixa Economica

ENCERRANDO AS COMMEMORAÇÕES DA SEMANA DA ECONOMIA SERA' OFFERECIDO, HOJE, UM ALMOÇO A' IMPRENSA

A significação desta festa de cordialidade

Obteve o mais completo exito a execução do programma da Semana da Economia que a Caixa Economica empreendeu.

Nunca se observou tanto interesse pelo magnifico plano de propaganda que a tradicional instituição vem organizando todos os annos para estimular no povo os habitos de poupança.

Desta vez a orientação foi a a de beneficiar, nos concursos e sorteios, todas as classes sociaes, instituindo premios e recompensas para os que trabalham e contribuem com as suas economias para a prosperidade nacional.

Destaca-se nesse plano a parte destinada ás escolas primarias, secundarias e superiores cujos estudantes receberam premios pelas melhores composições e theses que apresentaram sobre a economia.

Despertaram viva curiosidade os premios aos noivos que casaram no dia 31 de outubro, consagrado universalmente ao culto da economia.

Merece especial destaque a homenagem prestada á imprensa, não só na escolha do premio de um conto de réis para o jornalista que melhor phrase apresentar sobre economia, como no almoço que lhe será offerecido hoje, ás 12,30 horas, no Hotel Myatã, depois da visita que os jornalistas farão ás novas installações da Carteira Hypothecaria e á Agencia de Copacabana.

A's 11 horas estarão reunidos no 7.° andar do Edificio 13 de Maio os homens de imprensa, onde serão recebidos pelo sr. Carlos Luz, illustre director dos Serviços Hypothecarios.

Dahi partirão em automoveis, que lhes serão reservados, para a Agencia de Copacabana, á rua Barata Ribeiro, depois da visita da qual será realizado o almoço.

260 annos de opera allemã

BERLIM, 3 — (RDV) — A Opera em Hamburgo, "Staatsoper", o palco de operas mais antigo da Allemanha, de elenco proprio,, commemorou, depois de decorridos 260 annos de existencia com uma semana de festivaes, a passagem do seu jubileu. Ouviram-se as mais bellas obras dos grandes mestres allemães, dos antigos e dos modernos, operas cantadas em representações preparadas com todo o zelo e em collaboração com artistas de primeira ordem, quer no palco, quer á estante de regente, dos maestros. O programma constou de operas, dos tempos dos classicos: — "Julio Cesar", de Haendel; "Iphigenia em Aulis", de Gluck; "O rapto do Seralho", de Mozart e o "Fidelio", de Beethoven. A opera romantica "Freischuetz", de Weber, constituiu como que a transicção a musica de estilo moderno, que teve a sua expressão nas operas "Czar e Carpinteiro", de Lortzing; "Palestrina", de Pfitzner e "Adriadne em Naxo", de Ricardo Strauss.

Em transito o major Ricardo Hall

O major Henrique Ricardo Hall, recentemente classificado no 3° Grupo de Obuzes, entrou hontem, em transito, devendo partir para a séde dessa unidade, em Cachoeira, Estado do Rio Grande do Sul dentro de poucos dias.

LIQUIDO ANTI-FEBRIL

Corta Impaludismo em 3 dias
Resfriados em 1 dia

PRODUCTO **666**

Propaganda do Brasil

Será posto em circulação, no proximo dia 10, o album organizado sob os auspicios da Camara do Commercio Franco-Brasileiro de Paris, correspondente ao corrente anno.

"Brasil de 1938" é o titulo desse interessante trabalho organizado sob a direcção do jornalista Mario Pimentel, membro da Association Internationale de Presse de Paris.

Em suas quatrocentas paginas de "couché", dentro de uma apresentação graphica muito suggestiva, são apresentados varios aspectos das actividades, economicas, politicas e industriaes do Brasil actual, nesta phase de renovação de valores e de reconstrucção administrativa, notadamente dos Estados de Minas, São Paulo e Espirito Santo e dos varios departamentos da administração federal.

Trata-se de um esforço digno de elogios no sentido de apresentar o Brasil ao estrangeiro através de suas actividades e progressos; esse esforço é tanto mais apreciavel quando se sabe que o Brasil é hoje mais do que nunca, pelas suas grandes possibilidades economicas alvo do interesse da Europa.

Escripto em portuguez e francez, "Brasil 1938", além de sua circulação dentro do Brasil será distribuido na França e Belgica, aos estabelecimentos commerciaes e industriaes, embaixadas, bancos, companhias de navegação, escriptorios de turismo e jornaes, tendo sido feita uma tiragem de 5.000 exemplares.

O presidente Getulio Vargas autographou expressões de grande sympathia para as relações franco-brasileiras, realcando os laços que vinculam o Brasil á França, a qual "estamos ligados pela cultura e pelo espirito" sempre promptos a receber todas as conquistas da civilização.

20:335$000

Para os leitores do DIARIO CARIOCA

Sem mappas e sem dispendio de um real

E' O NOSSO PRESENTE DE ANNO BOM

SORTEIO EM 31 DE DEZEMBRO DESTE ANNO

1.° Premio — Um terreno prompto para construcção na aprazivel Ilha do Governador no valor de	5:212$500
2.° Premio — Idem, no valor de	5:122$500
3.° Premio — Um Carnet de Credito dos grandes estabelecimentos da "A Capital" no valor de	3:000$000
4.° Premio — Um Carnet de Credito da "A Capital" no valor de	1:000$000
5.° Premio — Idem no valor de	1:000$000
6.° Idem, idem no valor de	500$000
7.° Idem, idem, no valor de	500$000
8.° Idem, idem, no valor de	500$000
9.° Idem, idem, no valor de	500$000
10.° ao 39.° — 30 Carnets da "A Capital no valor de 100$ cada	3:000$000

20:335$000 EM 39 PREMIOS

Condições:

Bastará que o nosso leitor collecione 10 coupons de numeros differentes para trocal-os por um cartão numerado para o Sorteio. Os coupons serão publicados diariamente a partir de 1.° de Novembro até 30 de Dezembro.

A troca será iniciada em 14 de Novembro das 12 ás 18 horas na redacção do DIARIO CARIOCA na Praça Tiradentes, 77 e irá até 30 de Dezembro.

OS CARNETS DA "A CAPITAL"

Os grandes estabelecimentos da firma S. Carvalho & Cia. isto é "A Capital" (Avenida esquina de Ouvidor e 7 Setembro, esq. de Gonçalves Dias) possuem os melhores e mais variados artigos para senhoras, cavalheiros e jovens — Os seus Carnets de Credito são já sobejamente conhecidos do publico carioca e dos Estados proximos — O DIARIO CARIOCA offerecendo 10 contos em Carnets de "A Capital" offerece de facto um regio e utilissimo presente aos seus leitores. Ali os nossos leitores encontrarão: *Secção de Alfaiataria sob medida* — Ternos em casemiras, linhos, tropical, smoking, casacas, dinner-jackets, etc., capas de gabardine e de borracha, guarda-chuvas, etc.

Secção de Camisarias — Camisas americanas, italianas, francezas, etc., em todos os tecidos, em todos os padrões — Cuecas, pyjamas modernos, lenços, meias francesas, americanas e nacionaes, grande sortimento de gravatas estrangeiras e nacionaes; ligas, cintos suspensorios, etc.

Secção de Senhoras — Tecidos em seda, lã e algodão, nacionaes e estrangeiros, estampados francezes.

Secção completa de lingerie — Luvaria — Grande variedade de Bolsas — Secção completa de malharia e artigos para banhos de mar — Capas de borracha, galochas e guarda-chuvas modernos — Objectos de adorno e para presentes.

TODOS OS COUPONS JA' PUBLICADOS DE NOSSO CONCURSO MENSAL, AINDA NÃO TROCADOS, SERÃO VALIDOS PARA O PROXIMO SORTEIO

Novembro-1938
Coupon N.
3
BRINDE DO
DIARIO CARIOCA

Aos interessados do interior nos Brindes do DIARIO CARIOCA

Para que possam, com a maior brevidade, ser attendidos, queiram enviar-nos um enveloppe sellado, subscriptando o nome do concorrente, a rua, a cidade e o Estado.

Porte simples	$400
Porte registado	1$200
Porte expresso	1$600

Escrevam no enveloppe a palavra "BRINDE" para serem attendidos promptamente.

Noticias do Estado do Rio

AUGMENTAM AS RENDAS DO MUNICIPIO DE CAPIVARY

O prefeito de Capivary, em officio dirigido ao Departamento das Municipalidades do Estado do Rio, communicou que a receita daquelle municipio, até 30 de setembro do corrente anno, ultrapassou a de todo o exercicio de 1937, attingindo a 64:153$200, emquanto que a do exercicio anterior alcançara um total de 63:501$600.

ENCERROU-SE COM SUPERAVIT O MOVIMENTO FINANCEIRO DE S. FIDELIS

O dr. Mario Alves, director geral do Departamento das Municipalidades do Estado do Rio, recebeu do prefeito de São Fidelis, em 19 de outubro proximo passado, o seguinte telegramma:

"Tenho o maximo prazer de communicar a v. ex. que ao encerrar hoje o movimento financeiro desta municipalidade, verifiquei o superavit sobre a arrecadação de 4:149$100, pela previsão orçamentaria para o corrente exercicio. Ha em caixa 67:553$300".

REGRESSOU HONTEM O INTERVENTOR NO ESTADO DO RIO

O sr. interventor federal no Estado do Rio, commandante Ernani do Amaral, regressou hontem, ás primeiras horas da tarde, á Nictheroy, depois de ter passado 4 dias no interior fluminense em viagem de inspecção a varios serviços.

O interventor Ernani do Amaral foi primeiramente a Itatinga e Rezende, dirigindo-se, depois, para Miguel Pereira e Vassouras. Percorreu todas as estradas de automovel.

O chefe do Governo teve opportunidade de examinar construcções e conservação de varias estradas.

— Foram hontem assignados, pelo sr. interventor federal no Estado do Rio, commandante Ernani do Amaral, decretos autorizando o Departamento das Municipalidades a applicar a verba "Contratos de locação de serviços technicos", a importancia de 7:500$000, que se destinará ao reforço da consignação "material, asseio e pequenas despesas da portaria"; e abrindo credito supplementar de 10:000$000, para o Departamento de Propaganda e Turismo destinado á acquisição de material de expediente e outras despesas.

COLLEGIAES CARIOCAS NO PAVILHÃO DO ESTADO DO RIO

Por occasião da tarde festiva realizada, hontem, no Feira de Amostras do Rio de Janeiro, sob o patrocinio do "Globo Juvenil", que arrastou milhares de collegiaes cariocas para visitar os pavilhões dos Estados e divertir-se nos brinquedos do Parque Shanghai, o Pavilhão do Estado do Rio attrahiu tambem a attenção da petizada com as suas curiosidades. O Parque de Piscicultura e a collecção de plantas exoticas localizadas á entrada do "stand" fluminense, provocou dos jovens visitantes uma série de perguntas ás quaes as professoras que os acompanhacam deram á gurizada noções de pesca, da cultura do peixe, bem como sobre a flora fluminense.

Outras secções do Pavilhão Fluminense da mesma forma impressionaram os pequenos estudantes constituindo o "stand" do Estado do Rio um divertimento educativo da mocidade.

A CONSTRUCÇÃO DA PONTE DE BACELLAR, NO MUNICIPIO DO CARMO

Realiza-se hoje, ás 15 horas, no Departamento e Engenharia, a praça para a arrematação dos serviços de concorrencia publica pada a construcção da ponte de Bacellar, em concreto armado, com 30 metros de vão, no municipio do Carmo.

CONCORRENCIA PARA A CONSTRUCÇÃO DA PONTE SOBRE O RIO JAPUIBA

Realizar-se-á, no proximo dia 8, ás 15 horas, no Departamento de Engenharia do Estado do Rio, a praça para a arrematação dos serviços de concorrencia publica, para a construcção da ponte sobre o rio Japuiba, na Estrada Angra dos Reis-Rio Claro, em concreto armado, com 28 metros de vão.

DOENÇAS DO ESTOMAGO, INTESTINOS, FIGADO E NERVOSAS — RAIOS X.
PROF. RENATO SOUZA LOPES
Regimes dieteticos. Obesidade. Diabetes. São José, 83-6.° — Tel. 22-7227

Gonorrhéa
use OXYL VIRTUS
Como preventivo 1 dragea
Como curativo 2 drageas
Rapido e infallivel

A dôr mais rebelde é num instante alliviada com os "Zino-pads" do Dr. Scholl, que supprimem a pressão e o attrito do calçado. Os Discos Medicados extirpam o callo em 48 horas.

Caixas de 6$000 e 2$000.

Zino-pads Dr. Scholl
Zino applicado-callo acabado

Patente de invenção n. 19.781

Momsen & Harris, Agente Official da Propriedade Industrial, estabelecida nesta cidade, encarrega-se de promover o emprego de "Geração e utilização de ondas ultra-curtas", privilegiada pela patente de invenção, supra exarada, de propriedade da International Standard Electric Corporation, estabelecida na cidade e Estado de Nova York, Estados Unidos da America.

DESPERTE A BILIS DO SEU FIGADO

Sem Calomelanos — E Saltará da Cama Disposto Para Tudo

Seu figado deve derramar, diariamente, no estomago, um litro de bilis. Se a bilis não corre livremente, os alimentos não são digeridos e apodrecem. Os gazes incham o estomago. Sobrevem a prisão de ventre. Você sente-se abatido e como que envenenado. Tudo é amargo e a vida é um martyrio.

Uma simples evacuação não tocará a causa. Nada ha como as famosas Pillulas CARTERS para o Figado, para uma acção certa. Fazem correr livremente esse litro de bilis, e você sente-se disposto para tudo. Não causam damno; são suaves e contudo são maravilhosas para fazer a bilis correr livremente. Peça as Pillulas CARTERS para o Figado. Não aceite imitações. Preço 3$000.

EDITAL

Registo de Immoveis do 7° Officio da Capital Federal

OFFICIAL DR. ALBERTO BURLE DE FIGUEIREDO

EDITAL

Pelo presente e de accordo com o que determina o art. 2° do decreto-lei 58, de 10 de dezembro de 1937, faço publico que, nesta data, foram apresentados a este Registro, por Annibal Torreira de Sá e sua mulher, d. Christina Drummond de Sá, e por Eduardo Marques de Souza e sua mulher, d. Leonor Valle Marques de Souza, o memorial, a planta e demais documentos relativos aos terrenos de sua propriedade situados na Tijuca, denominado "Casa Branca", sendo objecto de registro uma área que tomou a denominação de Ruthlandia, em virtude do arruamento e loteamento approvado pela Prefeitura do Districto Federal, situada á travessa D. Affonso, hoje rua São Miguel, antiga leito da Estrada de Ferro da Tijuca, área essa de fórma triangular, com saida por dois lotes de terreno com frente para a rua Amoroso Costa, onde têm inicio as ruas III e A e termina a rua B. O terreno está actualmente dividido em duas partes pela faixa occupada pelas linhas transmissoras de força electrica da Light, já arruada e loteada a parte da esquerda, que confina com a Companhia Light, por um lado, por outros com terrenos loteados que entestam para a rua Amoroso Costa, pertencentes á Companhia Immobiliaria Nacional, e no fundo com o caminho Chacara do Céo, de José Dias Di, digo, José Antonio Duarte e Manoel Ferreira Sobrinho, que ajustaram seus rumos, por escriptura publica, e tudo com os demais caracteristicos e confrontação constantes do respectivo memorial, apresentado a este Registro.

As impugnações daquelles que se julgarem prejudicados, deverão ser apresentadas no cartorio deste Re[illegible], á avenida Rio Branco, ns. 155/157, salas 614/15 do Edificio Guinle, 6° andar, dentro do prazo de 30 dias, a contar da data da terceira e ultima publicação do presente edital; findo o prazo e não havendo reclamações, será effectuado o registro do memorial, como o determina a lei.

Rio de Janeiro, 29 de outubro de 1938.

O official Alberto Burle de Figueiredo.

FERIDAS, RHEUMATISMO E PLACAS SYPHILITICAS
ELIXIR DE NOGUEIRA

BOOLOO
O TIGRE BRANCO
Quem é? Onde vive?
AGUARDEM ESTA GRANDE SURPREZA
SEGUNDA FEIRA
PLAZA

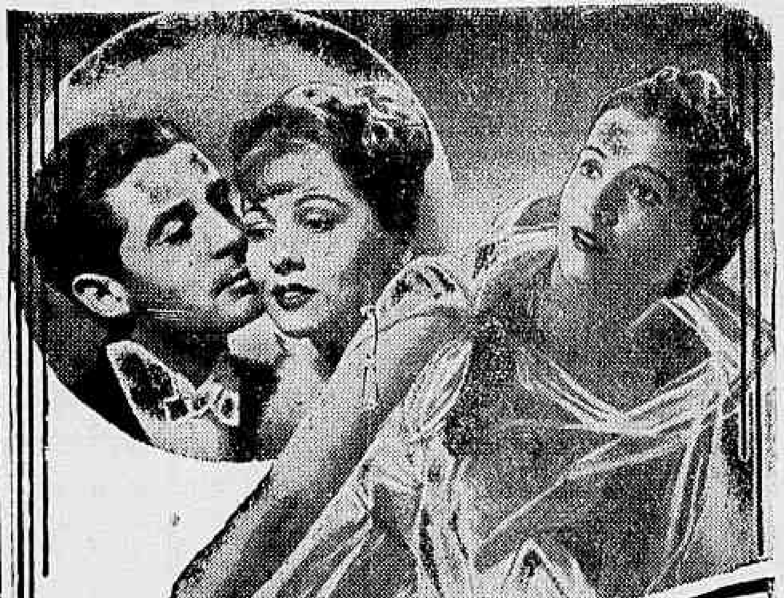

Bluecher Foi, Mesmo, Eliminado Por Ordem do Dictador Stalin

MAR A NOTICIA VEHICULADA NO EXTERIOR A MORTE DO GEN. VERMELHO VEIU CONFIR-

MOSCOU, 3 — Todos os jornaes da U. R. S. S. publicam os necrologios do general de divisão Pavel Sergeyopitech Alliluyew, sogro do dictador Stalin, fallecido em sua residencia, victima de um ataque cardiaco. Trata-se do irmão da ultima esposa de Stalin, fallecida em Moscou no anno de 1934.

O general Alliluyew occupou durante os ultimos tempos o cargo de commissario do povo da Guerra e depois de Commissario do Povo Especial para as forças motorizadas da U. R. S. S. Os jornaes sovieticos não fazem a menor allusão ao facto do fallecido general ser parente directo do ditador Stalin. Assim como acontece usualmente a imprensa official sovietica publica telegrammas de pezames de todas as personalidades politicas e militares. Desta vez faltam os telegrammas do general Bluecher, commandante em chefe das forças sovieticas do Extremo Oriente e do vice-commissario do povo Fedko, confirmando assim as noticias propaladas durante os dias passados, de que ambos já foram elliminados, por ordem do proprio Stalin, pela policia politica da G. P. U. — (T. O.).

Vae reunir-se o Tribunal de Segurança Nacional

SERA' JULGADO O RECURSO INTERPOSTO A FAVOR DOS ASSALTANTES DO ARSENAL DE MARINHA

Na proxima segunda-feira, o Tribunal de Segurança Nacional reunir-se-á em sessão plena, afim de julgar varios recursos interpostos por accusados em primeira instancia.

Entre os recursos que serão julgados nessa sessão, é de grande importancia o que se refere ao assalto ao Arsenal de Marinha, cujo processo tem o numero 598.

A escriptora Patricia Galvão tambem será julgada nesse dia.

Queriam virar o carro restaurante do trem mineiro

ELEMENTOS DA COMPANHIA LÉA CARDINI EMPENHAM-SE EM LUTA CORPORAL EM PLENA VIAGEM

Entre os elementos que compõem o elenco da Companhia Léa Cardini, que hontem chegou a esta capital procedente de Bello Horizonte, estabeleceu-se, quasi á hora da chegada, uma forte contenda no interior do carro restaurante.

Eram artistas que se indispunham por questões relativas á profissão, chegando alguns ás vias de facto.

Avisada a agencia de Alfredo Maia, foi solicitada a presença de alguns policiaes para aguardarem a chegada do trem, que era o nocturno mineiro.

Ao chegar o comboio á estação foi verificado que o facto não tinha a importancia que lhe quizeram dar. Alguns copos quebrados e nada mais.

A directora da Companhia pagou as despesas e apresentou desculpas á administração da Central.

RAIOS X
EXAMES RADIOLOGICOS EM RESIDENCIA
Drs. Victor Côrtes — E — Carlos Campos
Diariamente, de 9 ás 14 e 14 ás 18 horas
R. Araujo Porto Alegre, 70-9.º andar
Esquina de Mexico
Tel.: 22-5330

Navios mineiros para instrucção

O ministro da Marinha criou a flotilha de navios-mineiros para instrucção, dando aos componentes dessa nova força naval as denominações de "Itajahy", ao navio que se chamava "Rio Pardo", de "Iguape", ao "Salles de Carvalho" e de "Itapemirim" ao "Mario do Couto". Além desses navios fará parte da flotilha o "Itacurussá". A base da referida força será na ilha de Mocanguê", directamente subordinada ao director da Escola Almirante Wandenkolk.

XI Feira Internacional de Amostras

O maior acontecimento dos ultimos tempos — No Commercio, nas Industrias, nas Artes, na Sociedade e na Administração Publica — Visitem-na para conhecer o progresso e as possibilidades do seu paiz — Grandes novidades no Parque de Diversões.

Pavilhões de São Paulo, E. do Rio, Rio Grande do Sul, Goyaz e Districto Federal

"CASA GRANDE E SENZALA"

A original organização de Joracy Camargo, no recinto da Feira de Amostras, apresentando congadas, jongos, sambas e batuques

Diariamente, abertura ás 15 hs. — Sabbados, Domingos e Feriados, abertura ás 13 horas

ENTRADA..... 1$000

"Força pela alegria", na Grecia

BERLIM, 3 (RDV) — Já antes de se ter desfeito a atmosphera de guerra na Europa, a qual, é verdade, se notou menos na Allemanha do que nos grandes estados occidentaes, a organização allemã "Força pela Alegria", tinha principiado a preparar o seu programma invernal de 1938-1939, tendo podido se dar começo á execução do mesmo, depois do apaziguamento geral. Contam-se, em primeiro logar, as viagens de mar para o sul, para as quaes, ha agora, cinco grandes vapores á disposição. Póde contar-se com que, nos vapores da Frente Allemã do Trabalho — "Wilhelm Gustloff" (1.500 passageiros), "Oceana", "Der Deutsche", "Stuttgart", e "Sierra Cordoba" — a cerca de 65.000 viajantes-excursionistas se dê a opportunidade de passarem as suas férias a bordo e irem á Italia, ao Mediterraneo e á costa norte-africana. Para o "Oceano", ha um novo programma, pois este prevê que se façam escalas na Yugoslavia e tambem na Grecia. Depois de desembarcarem em Itéa, no golfo de Corintho, donde se poderão fazer excursões á antiga Delphos, seguir-se-á viagem até o porto de Pyreu, porto de Athenas. Na viagem de volta se tocará a costa yugoslava em Spalato. Com esse novo itinerario que proporcionará, aos viajantes, da "K. D. F." (Força pela Alegria), o conhecimento de dois paizes do Mediterraneo, além dos que offereciam opportunidade de desembarcar na Italia, o programma das viagens maritimas da Frente Allemã do Trabalho vem a ser augmentado, consideravelmente. Compreende-se que gozem de preferencia as viagens a preço modico nos vapores de passageiros que dispõem de toda commodidade e que, em parte, são mesmos dotados de installação luxuosa.

Não pode ser concedido

Respondendo a uma consulta do Director Geral da Marinha Mercante sobre a concessão da caderneta de reservista de 2ª. categoria a ex-taifeiros da Armada, o ministro da Marinha respondeu que tal documento só pode ser concedido aos ex-taifeiros que tiverem, pelo menos, um anno de serviço do qual seis mezes de embarque.

Notas do Itamaraty

ALMOÇO DE DESPEDIDA AO EMBAIXADOR DO JAPÃO

O sr. Oswaldo Aranha, ministro das Relações Exteriores, offerece, hoje, ás 13 horas, no Palacio Itamaraty, um almoço de despedida ao sr. Setsuzo Sawada, embaixador do Japão, que deixa a chefia da Missão Diplomatica do seu paiz no Brasil.

— O sr. Oswaldo Aranha, ministro das Relações Exteriores, mandou apresentar suas despedidas ao embaixador Breckenridge-Long, pelo secretario João Luiz Guimarães Gomes, introductor diplomatico.

Ante-hontem o ministro Oswaldo Aranha offereceu a s. ex. um almoço no Hotel de Copacabana, ao qual compareceram o sr. Scotten, encarregado de Negocios dos Estados Unidos da America e varias outras pessoas.

Chama-se Dondon e é detective francez

A policia da Ordem Politica e Social do Estado do Rio effectuou hontem, no trajecto entre Angra dos Reis e Ibatuba, a prisão de um individuo de nacionalidade franceza que naquella zona é conhecido pelo nome de José França.

Levado para Nictheroy, alli declarou o preso chamar-se Joseph Dondon e ser detective aposentado da Sureté da França. Dondon ficou detido até esclarecer melhor a sua situação.

CONCURSO MENSAL DO "SELLO ENCARNADO"

5.028 premios no valor total de 5:400$000

RESULTADO DOS SORTEIOS EXTRAHIDOS DA LOTERIA FEDERAL EM 3 DE NOVEMBRO DE 1938

COUPONS PREMIADOS:

1.º premio — 52.717 .... 2:000$000
2.º premio — 17.313 .... 500$000
3.º premio — 13.825 .... 250$000
4.º premio — 25.789 .... 250$000
Premios de 200$000 — 52.717 — 52.177 — 52.771
Premios de 100$000 — 17.313 — 17.133 — 17.331
Premios de 50$000 — 13.852 13.582 — 13.528 — 13.285 — 13.258.
Premios de 50$000 — 25.798 — 25.987 — 25.978 — 25.879 — 25.897.
Premios Brinde de uma caderneta: - 52 - 17 - 13 - 25 - 89
As pessoas contempladas compareçam á séde do "SELLO ENCARNADO" afim de receberem os seus premios.
O 9º Concurso realizar-se-á em 3 de Dezembro proximo futuro
Exijam o "SELLO ENCARNADO" em todas as suas compras

PRAÇA TIRADENTES, N.º 79 - 1.º andar
TELEPHONE: 22-6754 — RIO DE JANEIRO

Churchil é o Responsavel

AFFIRMA O MINISTRO DA MARINHA DA GRÃ BRETANHA — GRAVE ACCUSAÇÃO AO ANTIGO CHANCELLER DO THESOURO

LONDRES, 3 — A imprensa ingleza de hoje, publica, destacadamente, um ataque, que o novo ministro da Marinha Earl Stenhope dirige contra o sr. Churchill declarando que este pertence ao grupo daquelles que, hoje, em dia, são, em primeira linha responsaveis pela situação militar na qual actualmente se encontra a Inglaterra.

Pois o governo trabalhista, antes de 1924, ordenou a construcção de cinco novos cruzadores. Quando, em 1924, os conservadores subiram ao poder, o almirantado exigiu a immediata construcção de quatro desses navios de guerra, o que, porém, foi recusado pela Thesouraria cujo chefe, naquelle tempo, era o sr. Churchill, na qualidade de chanceller do Thesouro. Lord Stanhope recorda que tanto elle, como outros membros do almirantado tinham estado dispostos a renunciar aos seus postos, por causa dessa occorrencia. — (T. O.).

ADVOCACIA CRIMINAL CIVEL E COMMERCIAL — Questões administrativas e fiscaes. Questões de direito estrangeiro e recursos ao Conselho de Contribuintes. Cobranças e liquidações **JACKSON GOMES DE SOUZA**, advogado. (Edificio Rex). Rua Alvaro Alvim, 7 — Salas 1405 e 1406. Tel. 22-3739 — Rio de Janeiro.

Concedida a quota addicional

Baseado no decreto-lei nº 675, de 6 de setembro ultimo o ministro da Marinha resolveu conceder a quota addicional de 20% nos vencimentos dos officiaes, sub-officiaes e praças da Armada, quando designados para servirem nos Estados do Pará e Amazonas, levando em conta as difficuldades decorrentes das condições mesologicas dos locaes em que estão situados os estabelecimentos navaes e o estacionamento dos navios da Flotilha do Amazonas naquella região.

Homenagem ao embaixador Mello Franco

Sr. Afranio de Mello Franco

Para tomar parte em duas conferencias que se realizam em Lima, embarca hoje, ás 15 horas, pelo vapor "Uruguay", o embaixador Afranio de Mello Franco, figura das de maior projecção no scenario mundial, ex-ministro das Relações Exteriores do Brasil, embaixador que tem representado o nosso paiz nos mais notaveis congressos internacionaes.

A Mutuante S. A.

179, R. 7 DE SETEMBRO, 179
Leilão de Penhores em 17 de Novembro, ás 13 horas

As cautelas poderão ser reformadas até a vespera e o catalogo será publicado no "Jornal do Commercio", no dia do leilão.

Um Anno de Esforços

A obra verdadeiramente heroica do governo brasileiro, iniciada em 10 de novembro do anno passado, será recordada, dentro de poucos dias, com effusões publicas. A Nação comprehendeu rapidamente as influencias e as vantagens do regime actual que — como bem accentuou o presidente Getulio Vargas — supprimiu os intermediarios entre o governo e o povo. Os antigos intermediarios — os politicos mais ou menos ambiciosos e interesseiros — não mais intervêm na obra da remodelação do paiz, com aquelle mesmo afan de outros tempos. O Brasil hoje tem um chefe que ausculta, elle mesmo, os sentimentos do povo e sente as necessidades reaes da Nação, attendendo, com um trabalho incessante, todas as suas legitimas aspirações.

Com o programma de realizações immediatas em todos os sectores administrativos, o presidente Getulio Vargas não se tem fatigado da manutenção da ordem, necessaria ao serviço de reconstrucção que o paiz vinha reclamando, desde longos annos.

* * *

O exame rapido e sincero dos actos do presidente da Republica, ao cabo de um anno de administração sem peias, espelhará a conquista de energias que dormiam, por falta de quem as animasse.

Sente-se que desappareceram os pessimistas inveterados. O panorama da actualidade contrasta com tudo quanto conheciamos. Justificam-se os enthusiasmos das classes que opulentam o paiz pelo trabalho e pelo esforço, concorrendo para a sua prosperidade economica. Os velhos methodos das discussões facciosas, que tanto deprimiam os espiritos, foram extinctos, como fócos perniciosos de anarchia, de desordem, de separatismo.

Já não existem magnatas explorando os municipios, em nome de ficções partidarias. Os chefes, chefetes, regulos e reguletes desappareceram immediatamente, provando assim a fragilidade do seu prestigio e a inutilidade da sua existencia.

* * *

O côro dos eternos descontentes emudeceu, deante das realizações sensiveis que o novo regime intrepidamente levou a termo. A obra administrativa do governo tem se ampliado de modo espantoso, revelando ao Brasil as fontes de sua grandeza.

O renascimento civico reflecte-se na renovação das forças armadas de terra e mar. Os factos desafiam as criticas. Nunca se tinham visto enthusiasmos tão fecundos no Exercito e na Marinha. O governo chega ao termo do seu primeiro anno, cercado de sympathia, do respeito, da confiança de todos os bons brasileiros.

Chega com um acervo magnifico e cercado do prestigio publico. O phenomeno não resume apenas a obra material. Espalha, sobretudo, a obra espiritual que o novo regime conclue com tenacidade. O paiz está tranquillo e confiante. Principalmente porque os novos rumos que lhe foram traçados têm as garantias de um homem insensivel ás paixões subalternas.

Desculpe, eu Arranjei Uma Victima!

H. BRITTO LOGAN, JUNIOR
(CHRONISTA NORTE-AMERICANO)

Hollywood cria certas situações que não podem deixar de causar enormes gargalhadas, tal o aspecto de pilheria com que se apresentam muitas vezes. Nestes ról está o crescente e complexo problema turistico da terra do cinema.

Houve um tempo em que os americanos ricos iam a Europa e a Asia para ver as maravilhas classicas do mundo antigo. Agora a corrente turistica é differente: Homens e mulheres accorrem a Hollywood para ver o milagre classico de uma plastica perfeita e de um perfil maravilhoso. Ao invés de exhibir em suas salas de visitas reliquias do passado, pedaços dos escombros de Pompéa ou Herculano, os nossos turistas modernos enchem seus albuns photographicos de quadros em que apparecem apertando a mão de algum astro cinematographicos.

Até agora mais de dez mil turistas percorreram no anno corrente os complicados suburbios da industria do cinema guiados pelos espertos "cicerones" pessoaes da "movieland". Enormes omnibus de excursão repletos de americanos e estrangeiros ansiosos por conhecerem de perto a terra dos seus sonhos, taxis e automoveis com seus radios tocando ensurdecedoramente, atravessaram Hollywood e Beverly Hills á procura de algum astro cinematoghaphico, o exotico que tanta curiosidade tem causado ultimamente no espirito publico.

O artista do cinema é caçado com a mesma, destreza e habilidade com que os caçadores das selvas perseguem os leões africanos, e ambas essas criaturas têm o mesmo habito de fugir quando confrontadas, o que torna a caça ainda mais emocionante. Apenas, nas calidas terras e praias da California sul-occidental, o ruido dos tiros de espingardas e fuzis foi substituido pelo "click" das kodaks e pelos lapis incançaveis dos caçadores de autographos.

Ha algum tempo, Robert Montgomery estava no seu "court" de tennis quando foi assaltado por um automovel cheio de mulheres. Após "uma verdadeira orgia de photographias e autographos", as gentis "assaltantes" agradeceram ao artista, que respondeu: "De nada. Voltem aqui quando quizerem, sempre que eu estiver jogando tennis".

Não tão delicado foi Wallace Beery quando, recentemente, um homem tentou bater-lhe um instantaneo. "Que idéa é essa?" disse elle, indignado, "o estudio me paga pelas minhas photographias. Porque, então, haveria eu de dar a outro o privilegio?".

Quando Frederick Marsh regressou de sua ultima viagem, os criados se queixaram de que durante sua ausencia innumeros turistas se fizeram photographar tocando a campainha da porta de sua casa ou procurando apertar as mãos delles proprios, criados. Que vida! O pobre rapaz, somente porque se tornou artista de cinema, não póde mais gozar de alguns momentos de perfeita tranquilidade. Os turistas já não vão á Africa á procura de aventuras, porque a caça humana é mais excitante e... menos dispendiosa.

Em Hollywood é possivel comprar qualquer coisa ou emoção, por um preço que depende quasi exclusivamente das apparencias do comprador. Nada é impossivel na terra do cinema. Nenhuma proposta é irrealizavel. Mas existe uma differença entre o impossivel e o difficil, e difficuldades não faltam. Por exemplo, nenhum visitante poderá ter a pretensão de assistir a filmagem de uma pellicula importante, ou palestrar com artistas de renome. Esses privilegios, a não ser em casos mais do que excepcionaes, só desfruta um governador, um principe ou um rei. Que fazer, então? O curioso turista vae a um café de luxo ou restaurante que annuncia ser frequentado pelos astros da téla todas as noites. E' possivel que o estabelecimento seja realmente frequentado por pessoas de tal destaque, mas é quasi certo que noutra dependencia. Em ultimo recurso resta ao turista fazer um longo passeio pelo "Sunset Boulevard" acompanhado de um "guia pessoal" que lhe mostrará durante duas horas as luxuosas residencias de cento e vinte actores e actrizes de fama.

São notaveis esses cicerones especiaes. Vejamos, por exemplo, o caso de Sam Maroney, que todos os dias acompanha dezenas de turistas pelas elegantes ruas de Beverly Hills. "Entrei nesse negocio porque sou irlandez e estava desempregado. Puz em acção minha imaginação criadora e iniciei-me neste ramo divertido. E' o unico serviço em que eu posso confortavelmente deixar de pensar no trabalho". Esse Mr. Maroney parece tanto com Jack Oakie que os turistas o tomam muitas vezes por irmão do conhecido artista. "Eu vi tudo o que havia para ver em Hollywood", disse recentamente uma das turistas de Maroney ao repressar a sua cidade natal, "porque, o irmão de Jack Oakie me mostrou todas as coisas e as pessoas interessantes"...

No momento em que conversava comnosco, Maroney saltou repentinamente da cadeira quando passava um automovel cheio de turistas, dizendo: "Desculpe. Tenho uma victima. E' preciso agir com rapidez para conseguir a primazia. Isso é como qualquer outro negocio. Os turistas vão rua abaixo e rua acima a procura de um guia mais barato".

O mais antigo dos "guias pessoaes" da "Movieland" é Johnny O' Conner. Trata-se de um homem forte que trabalhou num grande estudio até que caiu dum andaime e quebrou o pescoço. Durante dois mezes e meio elle não teve noção de nada, quando voltou a si a primeira visita que recebeu foi de Mabel Normand. São elles dois, e mais um outro, tambem irlandez, os tres principaes cicerones da terra do cinema. Uma palestra com elles, paga com juros extraordinarios, e uma viagem com esses heroes irlandezes dará a um pobre leigo um prestigio fantastico durante muito tempo, pois elle terá aprendido detalhes preciosos sobre Hollywood.

Os caprichos dos "fans" cinematographicos são multiplos e por vezes complexos. Os directores de estudios bem o sabe e procuram manter-se em contacto com os desejos do publico. Richard Boleslavsky começou por visitar o guia Johnny O' Conner, procurando saber se realmente o publico se preoccupava com as residencias dos astros. "Então, você é um cicerone!", exclamou elle com sarcasmo logo que viu o conhecido irlandez, accrescentando: "Bem, mostre-me o que sabe". "O. K.", disse Johnny, "eu mostrarei".

Boleslavsky deu um longo passeio com O'. Conner e acabou por se convencer de sua pericia. Desde então o cicerone e o seu conselheiro sobre as ultimas curiosidades do publico".

TOPICOS

CULTURA E CIVISMO

O Movimento Artistico Brasileiro acaba de dirigir um memorial ao prefeito Henrique Dodsworth apresentando diversas suggestões de caracter cultural e civico que merecem as melhores sympathias, além de constituir uma justa homenagem aos artistas brasileiros já fallecidos, cujos nomes devem ser sempre lembrados aos seus compatriotas.

As suggestões são as seguintes: Os principaes jardins da cidade terão denominações de artes: jardim da pintura, jardim da musica, etc.. Cada uma de suas alamedas terá o nome de um artista nacional, especializado na respectiva categoria, que da designação ao jardim, collocando-se nellas as competentes placas, com o nome do artista e as datas de seu nascimento e morte. A Prefeitura aproveitará as hermas já existentes, para substituir as placas, nos locaes que lhe couberem, fazendo nessas hermas as inscripções já mencionadas. Outras hermas, de autoria dos admiradores dos artistas, virão provavelmente, e serão destinadas a substituir as placas. Por essa fórma, far-se-á, ao ar livre, com o quadro gentil dos proprios jardins cariocas, o Pantheon Brasileiro, que, além da sua significação de homenagem aos nossos artistas fallecidos, terá a vantagem de tornal-os conhecidos do publico, dado o local em que serão collocadas as hermas.

Para começar, o Movimento Artistico, desde logo, poz á disposição da Prefeitura os bustos de Alberto Nepomuceno, Glauco Velasques e Henrique Oswald, tres glorias da musica brasileira, obras do esculptor Heise, e existentes na sua séde.

RETRATO DO BRASIL

O presidente da Republica acaba de receber um amplo relatorio do interventor federal em Santa Catharina, sobre a situação economico-financeira daquelle Estado. No seu trabalho, o chefe do executivo santacatharinense estuda, detalhadamente, as condições de rodovias, hospitaes, leprosarios, asylos, escolas, etc.

Cita, por exemplo que foram inaugurados em 1937 quasi 300 grupos escolares e que recentemente, em Mafra, começou a funccionar a "Escola Presidente Getulio Vargas".

No anno passado, houve um "superavit" de 8 mil contos, sendo construidos, no ultimo semestre, 3.414.700 metros de estradas de rodagem, pelo custo de 9.334:9058. No seu relatorio, o interventor Nereu Ramos diz, ainda, que a nacionalização do ensino constitue "o maximo problema da hora presente em Santa Catharina".

SITUAÇÃO AUSPICIOSA

A safra de realizações do governo no ultimo anno é das mais promissoras. Em todos os Ministerios estão sendo inauguradas importantes obras neste mez em que se commemora o primeiro anniversario do Estado Novo. São estradas, navios, edificios publicos, casas operarias, serviços de saneamento e de saude, além de numerosas iniciativas nos sectores da Educação, da Agricultura, do Commercio, da Industria, da Viação, do Trabalho e da Economia. Apesar de todas as difficuldades encontradas, o paiz desenvolve acceleradamente todas as fontes da sua riqueza. E' que o povo e o governo não medem esforços no sentido de incrementar o progresso nacional. E assim as classes sociaes e a autoridades vão respondendo aos derrotistas. Quando os descontentes affirmam nos cafés que o Brasil está á beira do famoso abysmo, os factos se encarregam de demonstrar o contrario. O publico, que não mais se deixa illudir pelos patrioteiros de fancaria, conhece perfeitamente a situação do paiz, que não autoriza quaesquer attitudes de pessimismo. Aliás, pelas estatisticas publicadas, constatamos que em todas as partes do territorio brasileiro observa-se o mesmo rythmo de progresso. O Norte, que esteve estacionario durante tanto tempo, acompanha brilhantemente o desenvolvimento do Sul. Na região nordestina, por exemplo, houve um augmento de mais de 300% na exportação, segundo um relatorio do presidente do Banco do Brasil, divulgado não ha muito. Isso tudo prova, de modo irrefutavel, que temos razões para confiar plenamente no futuro.

A RENOVAÇÃO DA CIDADE

BEM sabemos que ha muita coisa no Rio que compromette os seus fócos de metropole civilizada. Um exemplo expressivo é o Mercado Municipal, pardieiro que precisa ser demolido, para salvaguarda da esthetica da cidade. Apesar dessas velharias teimarem em subsistir, manda a justiça que se diga que ha, realmente, um surto de renovação em todos os recantos da capital, desde o centro até os suburbios, collaborando nesse movimento os particulares, o governo municipal e as autoridades federaes. Ainda agora vem de ser inaugurada a nova estação do aeroporto Santos Dumont. A construcção, de estilo moderno e elegantissimo, toda revestida de marmore, constitue uma bella sala de visitas para os que chegam ao Rio em aviões. Sob todos os aspectos a nossa "gare" é melhor do que as de "Le Bourget", em Paris, e "Croydon", em Londres. Acreditamos mesmo que pode ser incluida entre as mais lindas que existem no mundo. E, para dar uma impressão ainda mais suggestiva, foi construido na praça em frente á estação um bellissimo jardim tropical, com seus cardos, suas palmeiras e seu lago cheio de Victorias Regias.

E' pena que em torno do aeroporto Santos Dumont ainda se encontrem o Mercado, o velho edificio da Imprensa Nacional e outros predios sujos e imprestaveis, que desde muitos annos desafiam a picareta da Prefeitura...

EXPLICAÇÃO DO "CAUICY"

EM 1936, o coronel Themistocles Paes de Souza Brasil, chefe da Commissão Demarcadora de Limites do Sector de Oeste, apresentou um relatorio interessantissimo ao Itamaraty, no qual estudou detidamente o "Cauicy". Como se sabe, esse mal é produzido pelas aguas do Rio Negro, seus affluentes e pelas do rio Solimões, nos banhos tomados em certas épocas do anno, ou mesmo em qualquer época, em determinados logares dos igarapés, onde as aguas são paradas. O illustre militar fez uma exposição detalhada do prurido tão conhecido dos nossos indios amazonicos, recolhendo dados de interesse para a geographia, a historia natural e a sciencia em geral.

E' esse trabalho que, em separata, apparece agora em publicação do Ministerio das Relações Exteriores, ornado de numerosas gravuras elucidativas, que attestam o esforço do pesquisador e o interesse com que procurou esclarecer a duvida que o "Cauicy" constituia para os naturalistas. Concluindo sua monographia, o coronel Souza Brasil affirma a necessidade de uma filtragem das aguas causadoras do "Cauicy" para a alimentação e para o banho. Isso porque a ingestão da agua não filtrada attinge o apparelho digestivo, provocando irritações traumaticas das mucosas, irritações que, repetindo-se, poderão dar origem ao cancer da fórma experimental. Recommenda tambem a preservação dos olhos nos mergulhos que os banhistas costumam fazer.

Publicações como essa, deviam ser feitas com maior frequencia, porque prestam um real serviço á cultura nacional.

HONTEM NO CATTETE

No Palacio do Cattete estiveram hontem em conferencias e despacharam com o presidente da Republica, o almirante Aristides Guilhen, ministro da Marinha e o general Eurico Dutra, ministro da Guerra.

— O presidente da Republica recebeu, em audiencia, o sr. Jorge Prado, embaixador do Perú no Rio de Janeiro.

— Com o presidente da Republica esteve hontem em audiencia no Palacio do Cattete o sr. Leonidas de Mello, interventor federal no Piauhy.

— Em audiencia foi tambem recebido pelo presidente, o sr. Armando Faria Castro.

— O chefe da Nação mandou collocar no dia de Finados uma coróa de flores naturaes no tumulo de João Pessôa, e fazer uma visita á familia do saudoso patriota por intermedio do seu ajudante de ordens, capitão Manoel dos Anjos.

— O presidente da Republica fez-se representar no acto inaugural da 1ª Exposição de Artes Graphicas, e evolução da imprensa no Brasil, realizada hontem no recinto da Feira Internacional de Amostras pelo sr. Geraldo Mascarenhas da Silva, do seu gabinete civil.

A Desorganização da Cantareira Não Tem Limites

(Conclusão da 1ª. pagina)

dindo, implorando até novas notas, reclamações amiudadas contra os serviços das barcas ou dos bondes e em beneficios desses condemnados modernos que são todos os passageiros terrestres ou maritimos da Cantareira.

Separemos uma dessas reclamações para os commentarios de hoje.

A ILHA DO GOVERNADOR SACRIFICADA

Da Ilha do Governador as reclamações são varias. Apuradas reduzem-se a um libello enorme contra o mau serviço das barcas.

Nas viagens entre o Districto e Nictheroy a companhia ardilosa emprega, naturalmente, os melhores "carroções" que possue na sua frota. E' a desconjuntada "Gragoatá", a "Icarahy" melhorzinha... Para dar na vista, para proporcionar a illusão de um serviço regular a Cantareira esmera-se no serviço para Nictheroy e, apesar desse esforço, sae esse serviço pessimo, perigoso mesmo de que o publico se serve todo dia. Para a ilha do Governador, considerada, talvez, terra ignota ou terra de ninguem, o serviço das barcas ultrapassa todos os limites admissiveis, supera todas as possibilidades pessimistas.

Começa pelos horarios, com uma barca de hora em hora no principio do dia e de setenta em setenta minutos depois. Um verdadeiro horario para viagens aos sertões e não para localidades que fiquem ás bordas do Rio e que sejam, como a ilha do Governador, um grande centro de habitação procurado e preferido pelo proletariado, pelo empregado no commercio, pelo funccionalismo publico que trabalha no continente.

Além desses horarios incriveis, o serviço feito por barcas verdadeiramente imprestaveis soltando poeira com a viração da Guanabara, como se fosse um entrudo de microbios e immundicies... Uma viagem para a ilha do Governador — informa um pobre passageiro diario — é, talvez, identica a um "passeio" para a velha e tradicional Sapucaia... Desconjuntada, velha, polvilhando os passageiros de immundicies sem conta, as velhas barcas mixtas fazem diariamente as suas viagens tardas e demoradas submettendo os passageiros a uma promiscuidade de caminhões de carnes, bananas e verduras.

Agglomerados pelo enorme intervallo de uma hora, os moradores da ilha do Governador não podem escolher logares nas barcas sujas. Precisam chegar em casa para descansar do trabalho duro e aceitam, como cordeiros que nem podem mais balir, o transporte deploravel que a Cantareira lhes offerece.

PARA QUE SERVIU O AUGMENTO DAS PASSAGENS?

E foi sob a promessa de melhorar todos esses serviços, de dar conforto e segurança aos seus passageiros que a Cantareira conseguiu o seu ultimo e extorsivo augmento de passagens. Compraria barcas novas, melhoraria os fluctuantes antigos, majoraria os salarios dos seus operarios. Romantica illusão...

Para explicar o perjurio de nada ter executado das promessas solennes e justificar de alguma fórma o seu desejo de augmentar, agora, as passagens dos bondes vem, então, a Companhia com a conversa subtil de que emprega o augmento das rendas conseguido nas barcas para cobrir o deficit de setenta contos que não comprova nem justifica porque realmente não existe.

Para ser honesta na sua argumentação, para bem demonstrar a sua sinceridade e a necessidade de ser attendida na sua nova pretensão, o que a Cantareira deveria fazer não era apenas comprovar, com uma escripta honesta, esse deficit aereo de setenta contos. Deveria, tambem demonstrar de fórma irrefutavel o exacto accrescimo de rendas que o augmento no preço das barcas lhe proporcionou.

Mas isto a Cantareira não o fará nunca, primeiro porque nunca demonstrará os setenta contos do deficit allegado e segundo porque o augmento de receita que a majoração de passagens lhe proporciona é muito maior do que isto e daria para custear todos os melhoramentos tão solennemente promettidos... E como não pode honestamente fazer essas demonstrações sem se desmascarar nos seus intuitos inconfessaveis prefere a Companhia ficar mesmo no terreno das allegações incomprovadas e aereas.

Sabe, porém, o governo do Estado do Rio como o sabem todos os altos orgãos do governo federal que o producto da majoração das passagens das barcas fica aferrolhado nos cofres fortes da empresa insaciavel.

E, vigilantes como governantes desvelados, não deferirão, desta vez, os pedidos absurdos da companhia-polvo.

Ella que, antes, procure se rehabilitar no conceito do publico e do governo.

Então pode voltar, querendo... Mas para pleitear coisas honestas...

ACTOS DO GOVERNO

O presidente da Republica assignou os seguintes decretos:

NA PASTA DA JUSTIÇA

Exonerando José de Alencar Landim, de 1º supplente do juiz municipal do 3º termo da comarca de Rio Branco, e nomeando para as mesmas funcções Eduardo Juveniano Freire.

Promovendo ao posto de 2º tenente do Corpo de Bombeiros do Districto Federal, os aspirantes a official Emilio Carlos Schneider e Pedro Pereira da Rosa.

NA PASTA DAS RELAÇÕES EXTERIORES

Exonerando do antigo cargo de director de Archivo, Bibliotheca e Mappotheca da Secretaria de Estado, o consul geral Henrique Pinheiro de Vasconcellos, por ter sido extincto o mesmo cargo; e do antigo cargo de chefe geral do Departamento Administrativo da Secretaria de Estado, o consul Mario de Barros Vasconcellos, tambem por ter sido extincto o referido cargo.

Designando o consul geral Luiz Pereira Ferreira de Faro Junior para chefe do Departamento de Administração da respectiva Secretaria de Estado.

Expedindo o decreto de aposentadoria do consul de 1ª classe Emilio de São Felix Simonsen, aposentado por decreto de 5 de janeiro do corrente anno.

Promulgando a Convenção relativa ao emprego das mulheres nos trabalhos subterraneos nas minas de qualquer categoria, firmada em Genebra a 10 de julho de 1935.

Promulgando a Convenção concernente ás férias annuaes remuneradas, firmada em Genebra a 18 de julho de 1936, por occasião da Conferencia Internacional do Trabalho. Entre outras obrigações, a referida convenção **prohibe que sejam descontados das férias** remuneradas os dias feriados ou as faltas por motivo de molestia.

NA PASTA DA VIAÇÃO

Nomeando Renato Ferreira Pereira, interinamente, para a carreira de ensaiador do quadro II do mesmo Ministerio.

NA PASTA DA AGRICULTURA

Designando o director, em commissão, do Departamento Nacional da Producção Vegetal, Carlos de Souza Duarte, para responder pelo expediente do referido Ministerio na ausencia do respectivo ministro de Estado.

Nomeando interinamente, Abelardo de Andrade Barroso, para a carreira de pratico rural; José Dias Ayres para a carreira de veterinario; José Elias Haddad para a carreira de agronomo; e Vicente Majo da Maia tambem para a carreira de agronomo.

Concedendo aposentadoria a Luiz José Moreira, da carreira de desenhista, nos termos da legislação vigente.

Telegramma Recebido pelo Chefe da Nação

— O presidente da Republica recebeu telegramma da Bahia do sr. Landulpho Alves, dando conhecimento de haver chegado aquella capital e reassumido o cargo de interventor do Estado, encontrando o Estado em completa ordem.

O TEMPO

PREVISÕES PARA O PERIODO DAS 18 HORAS DE HONTEM ATE' AS 18 HORAS DE HOJE

Districto Federal e Nictheroy: Tempo — Bom nublado, salvo por occasião das trovoadas locaes. Temperatura — Estavel á noite e elevada de dia. Ventos — Predominarão os do quadrante norte, sujeitos a rajadas frescas.

Estado do Rio de Janeiro: Tempo — Bom nublado, salvo por occasião das trovoadas locaes. Temperatura — Estavel á noite e elevada de dia.

Previsões validas para o trajecto da estrada de rodagem Rio-S. Paulo, das 18 horas de hontem até as 18 horas de hoje

Tempo — Bom, entre encoberto e nublado; trovoadas locaes possiveis. Temperatura — Elevar-se-á. Ventos — Do quadrante norte, sujeitos a rajadas de frescas a muito frescas.

DIARIO CARIOCA
Propriedade da S/A DIARIO CARIOCA
EXPEDIENTE

DIRECTORES:
Horacio de Carvalho Junior
J. B. Martins Guimarães
CHEFE DA REDACÇÃO
Danton Jobim

Endereço telegraphico: DIARIO CARIOCA — Telephones: Gabinete do Director 22 3023 — Administração, 22 3035 — Redacção, 22 1559 e 22 2922 — Officinas, 22 0824 — Assignaturas, 22 3018 — Gravura, 22 1755

PUBLICIDADE, 22-3018

ASSIGNATURAS:

Para o Brasil:		Para o Exterior:	
Anno	50$000	Anno	100$000
Semestre	30$000	Semestre	55$000

Venda avulsa: Capital, $200; Interior, $300
Aos domingos, $200 — Interior, $300

E' cobrador autorizado o sr. J. I. de Carvalho

INSPECTOR-VIAJANTE
Percorre o interior do paiz a serviço desta folha o sr. Romualdo Perrota nosso inspector-viajante.
Endereço telegraphico: DIARIO CARIOCA

CORRESPONDENCIA
Toda a correspondencia com valor ou sobre assumptos que entendam com assignaturas e outros de interesse da administração deve ser dirigida ao gerente do DIARIO CARIOCA

REPRESENTANTE EM B. HORIZONTE: OSWALDO MASSOTE

REMARQUE Escreveu e BORZAGE, Poeta do Cinema, Burilou...

"TRES CAMARADAS", O GRANDE PO EMA DE AMOR QUE HOLLYWOOD VAE CONTAR HOJE AO RIO.

Para contar ao mundo, fazendo do cinema uma fonte de poesia e ternura, o romance de Rem arque "Tres Camaradas", o director Frank Borzage se valeu destes quatro artistas, que elle transformou em grandes artist as: Fanchot Tone, Robert Taylor, Margaret Sullavan e Robert Young. Quem fôr hoje ao "Metro" dará toda a razão a es sas palavras, estamos certos...

Quem se accommoda, hoje, numa poltrona do "Metro" bemdirá, ao fim das duas horas de projecção que o confortavel e luxuoso cinema he proporcionará, a opportunidade que a Metro-Goldwyn-Mayer deu ao director Frank Borzage de ter dirigido a versão cinematographica da novella de Erich Maria Remarque. E' que Robert Taylor, Margaret Sullavan, Franchot Tone e Robert Young vão viver para os olhos extasiados de todos, um dos mais enternecedores, humanos e sinceros romances do cinema em todos os tempos. Nada em "Tres Camaradas" é falso e nada está apresentado sem um cuidado maior. Os realizadores e os interpretes tiveram um proposito de Arte que o film exteriorisa de ponta a ponta. Film que tem alma, poema feito, criado com enthusiasmo e amor para conquistar o coração de todos, "Tres Camaradas", glorificado na America e em muitos paizes da Europa como um dos mais bellos films romanticos de todos os tempos, vale pela mais suggestiva e apaixonante realização de Frank Borzage em muitos annos e popularizará de dia para a noite, entre nós, a sua gloriosa interprete feminina: Margaret Sullavan. Robert Taylor, no papel de Erich, far-se-á ainda mais querido, emquanto que Franchot Tone, em uma performance irrepreensivel fará toda a gente lamentar que o artista leve a effeito o seu proposito de deixar proximamente o cinema.

Mas Robert Young tambem vence no film — porque, não esqueçamos, Frank Borzage teve o proposito de obter de todos os seus interpretes o maximo de sinceridade e sensibilidade. Dahi o film ser todo um poema de harmonia, não haver uma nota destoante, não haver um instante menos bello, menos envolvente, menos penetrante... Não se pode, deante de tanta belleza encerrada em "Tres Camaradas", deixar de verificar que, se grande é o valor do film por ser o enredo de Erich Maria Remarque, elle não seria tão bello nem tão glorioso se não tivesse Frank Borzage, o director que é bem o poeta do cinema, tido o abençoado proposito de o burilar, de lhe redourar as mil subtilezas, todo aquelle thesouro de Romantismo, todo aquelle hymno ao Amor e á Fraternidade, que é a essencia de "Tres Camaradas"...

"Só Para Mulheres" — um film repleto de humanidade e que reflecte intensamente a alma feminina — "estrellado" pela maravilhosa Danielle Darrieux

São da brilhante chronista argentina de cinema, Amelia Monti, as sensatas observações sobre "SO' PARA MULHERES", formidavel producção do "Broadway Programma" que o "Palacio" apresentará, segunda-feira proxima. "Alguem disse ao referir-se a esta interessante pellicula que estamos em frente a um film deslumbrante, realizado por um poeta. E eu digo: estamos em frente a um thema valioso, fortemente humano, visto através a expressão e a sensibilidade de um director primoroso. Homem e poeta ao mesmo tempo, enamorado da belleza e da fórma, investigador attento das surpresas da alma e da carne. Um thema que é como uma fonte milagrosa para servir de conducto as mais desencontradas physionomias num jogo curioso e fertil de temperamentos e vontades. Fatos e anecdotas dramaticas ou joviaes. Estas, com o impeto da juventude despreoccupada; aquellas, com a marca profunda da dôr que torna os entes estupidos, sem desejo e sem amor, ou o desafogo de um anhelo insatisfeito, de um afan sem confissão. Maravilhoso engaste de expressões leves e verdadeiras, ajudado pela pureza da linha sensacional e o matiz minucioso dos pormenores da atmosphera. A pellicula foi habilmente retocada de molde a não ferir as subtilezas ou o pudor dos incomprehensiveis. Algumas scenas de rapida e mysteriosa suggestão foram executadas sem difficuldades por Jacques Deval — autor e director do film — com suprema delicadeza, medida e tacto".

Danielle Darrieux numa scena de "Só para mulheres" que o Broadway Programma vae apresentar segunda-feira no Palacio

"Só para mulheres", sendo uma realização de cultura, pela riqueza psychologica de seu enredo, interessa a qualquer espectador, mas deve ferir mais de perto a attenção das mulheres. Seu elenco artistico, encabeçado pela gloriosa Danielle Darrieux, apresenta perto de 200 moças e apenas um homem, na pessoa do artista Raymond Gall, no papel de Roberto. Sua estréa, marcada para a proxima segunda-feira, dia 7, no "Palacio", constituirá um acontecimento sensacional na Cinelandia e um novo triumpho para a Cia. Brasileira de Cinemas e o "Broadway Programma".

Os advogados no elenco de "Esposas sob suspeita" são tambem os technicos do film

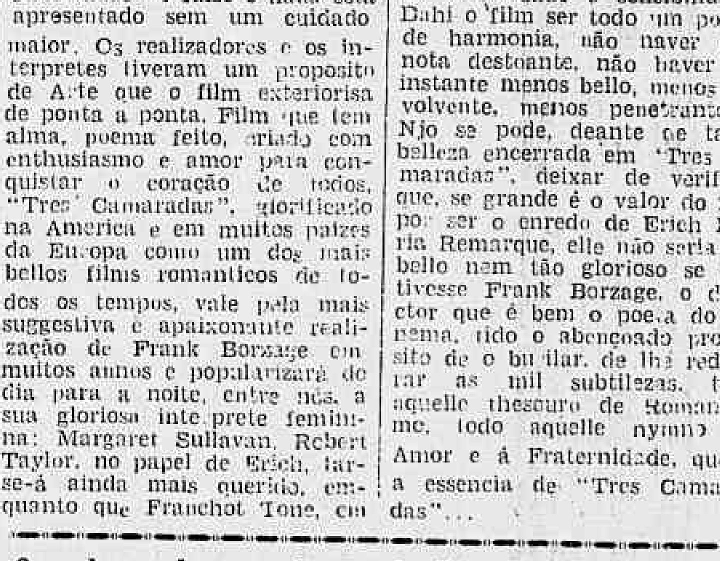

Ralph Morgan & Warren William em "Esposas sob Suspeita"

"Esposas Sob Suspeitas", o dramatico film da Nova Universal que conta a historia de um deshumano promotor publico, não deve ter defeitos "legaes", nas suas sequencias de tribunal, pois neste elenco estão incluidos nos principaes desempenhos tres advogados e um ex-estudante de direito!

Os advogados não hesitaram em prestar todos os esclarecimentos juridicos ao director James Whale, e agora revelamos quem são os causidicos de grande experiencia nos tribunaes americanos: Gail Patrick, Ralph Morgan, Samuel S. Hinds e o ex-estudante William Lundigan, que cursou direito na Universidade de Syracuse.

Mas com tudo isso, este film que estréa 2ª feira no Odeon, tem varias coisas incriveis como: Warren William interpretando o papel do promotor sem nunca ter estudado leis, e ser assim considerado, para propositos cinematographicos, o melhor promotor da cinematographia, emquanto Ralph Morgan que é um excellente advogado, faz o papel do criminoso.

CARTAZ DO DIA

SÃO LUIZ — "O Furacão" (apresentação United) com Dorothy Lamour e John Hall. — Horario: 2 — 4 — 6 — 8 e 10 horas.

PLAZA — "Cavadoras em Paris" (Warner) com Ruddy Vallee e Rose Mary Lane. — Horario: 2 — 4 — 6 — 8 e 10 horas.

METRO — "Tres Camaradas" (Metro Goldwyn) com Franchot Tone, Robert Taylor, Robert Young e Margaret Sullavan — Horario: 1|2 dia — 2 — 4 — 6 — 8 e 10 horas.

PALACIO — "Precisam-se 3 Maridos" (20th. Century Fox) com Loretta Young e Joel Mc. Crea. Horario: 2 — 3.40 — 5.20 — 7.00 — 8.40 e 10.20 horas.

ALHAMBRA — "Defesa de Mãe" (R. K. O.) com Frieda Inescort e Walter Abel. Horario: 2 — 3.40 — 5.20 — 7.00 — 8.40 e 10.20 horas.

ODEON — "Minha Irmã de Criação" — (Art-Films) com Henry Garat e Meg Lemonnier. — Horario: 2 — 4 — 6 8 e 10 horas.

IMPERIO — "A Sensação de Paris" (Universal) com Danielle Darrieux. Horario: 2 4 — 6 — 8 e 10 horas.

PATHE' PALACE — "As Duas Solteironas" e "Gazellas do Mar". Horario: 2 — 4 — 6 — 8 e 10 horas.

BROADWAY — "Novos Horizontes" (Warner) com Claude Rains e Bonita Granville — Horario: 2 — 4 — 6 — 8 e 10 horas.

REX — "Almas Prisioneiras" (Columbia) com Wyn Cahoon e Scott Colton. Horario: 2 — 3.40 — 5.20 — 7.00 — 8.40 e 10.20 horas.

CENTRO

ELDORADO — "Raptado" e "Sempre a Mulher".

PARISIENSE — "Vive, Ama e Aprende" e "Penas de Amor".

OPERA — "E' p'ra Casar" e "Hotel das Surpresas".

METROPOLE — "Que Papae não saiba" e "Perdidos para o Mundo".

PATHE' — "Rosalie".

POPULAR — "A Severa", "Juventude Valente" e "Bulldog Drummond".

FLORIANO — "Caipiras da Fuzarca" e "Viver".

PARIS — "Um Yankee em Oxford" e "Secretaria de seu Marido".

S. JOSE' — "A Volta do Rouxinol".

IRIS — "O Santo em Nova York" e "Criminosos do Ar".

IDEAL — "Ciumes" e "Sem Ella Perderiamos".

MEM DE SA' — "No Velho Chicago".

LAPA — "A 8a Esposa de Barba Azul" e "Ella tem It".

BAIRROS

POLYTHEAMA — "Branca de Neve e os 7 anões".

GUANABARA — "Raptado".

NACIONAL — "O Tufão" e "Perdendo Ganhamos".

PIRAJA' — "Marujo Intrepido".

ROXI — "Primavera".

VARIETE' — "Aproveite a Mocidade" e "Verdugo de si Mesmo".

IPANEMA — "Romeu e Julieta".

RIO BRANCO — "Idyllio na Selva".

AMERICANO — "A Rosa do Adro" e "Quadrilha Sinistra".

CENTENARIO — "Bloqueio" e "Duplo Perigo".

AVENIDA — "Branca de Neve e os 7 anões".

AMERICA — "Os Miseraveis".

BRASIL — "Idyllio na Selva" e "Garota de Sorte".

D. PEDRO — "Socega Leão" e "Pintando o Sete".

BANDEIRA — "Madame Walewska".

GUARANY — "A 8a Esposa de Barba Azul".

APPOLO — "Bloqueio" e "Abutres dos Negocios".

S. CHRISTOVÃO — "Louca por Musica" e "Grève de Noivos".

VILLA ISABEL — "A Volta do Rouxinol".

TIJUCA — "Sem Ella Perderiamos" e "Homens Perdidos".

VELO — "5 Destinos" e "Criminosos do Ar".

SMART — "Maridinho de Luxo" e "Subjugando Paixões".

CATUMBY — "A Dupla do Outro Mundo" e "O Sheik".

HELIOS — "O Grande Motim".

EDISON — "Caipiras da Fuzarca" e "Trovadores da Justiça".

HADDOCK LOBO — "Aproveite a Mocidade" e "Amigos Inseparaveis".

CRAJAHU' — "No Velho Chicago".

MARACANÃ — "Rose Marie".

FLUMINENSE — "4 Homens e uma Prece" e "Feira de Sensações".

SUBURBIOS (CENTRAL)

MEYER — "King Kong" e "O Estouro da Boiada".

MASCOTTE — "Um Yankee em Oxford" e "E' p'ra Casar".

PARA TODOS — "O Demonio da Algeria" e "Furia".

BEIJA-FLOR — "As Aventuras de Marco Polo" e "O Guarda Destemido".

PIEDADE — "Louca por Musica" e "Perigosa Aventura".

ALPHA — "Manequim" e "O Seresteiro".

MODELO — "No Velho Chicago".

MADUREIRA — "4 Homens e uma Prece" e "A Volta do Rouxinol".

Dr. Water B. Moreira
Molestias de utero, ovarios partos e operações
RES.: FERREIRA DE ANDRADE. 12 — Tel. 29-3460
CONS.: ARCHIAS CORDEIRO N. 198-sob.

Si a moda pega... Vamos ter muita gente boa trabalhando em casas de penhores...

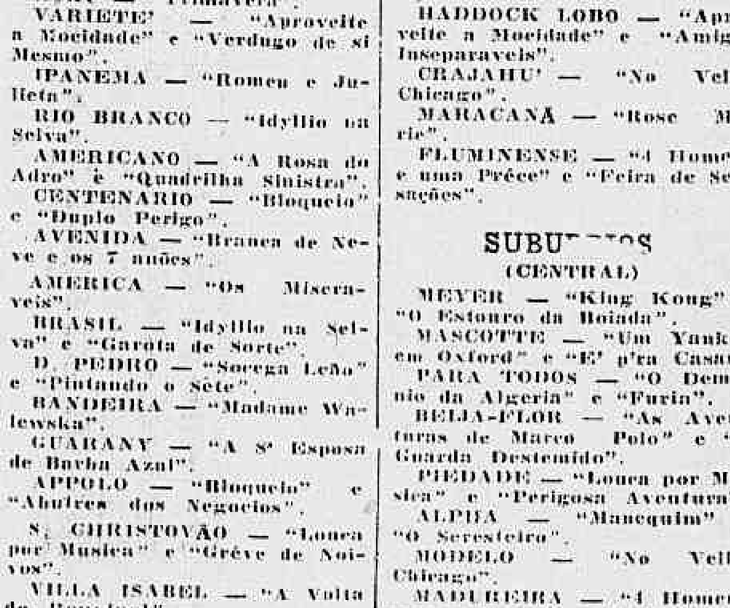

Joan Fontaine e Derride De Marney

Não estranharemos nada se um dia os mais altos funccionarios do commercio ou mesmo funccionarios publicos de alta categoria troquem a sua bem remunerada posição por um logarzinho numa casa de penhores... E quem não faria isso, se por exemplo com um bonito par de brincos, fosse tambem "empenhada" uma dessas garotas alucinantes, que com um simples olhar ou um sorriso, conquistam os mais rigidos cidadãos?... Não é de se estranhar, portanto, que Derrick de Marney, o novo galã inglez que Hollywood acaba de conquistar, tivesse tanto interesse na casa de penhores onde trabalhava... Joan Fontaine, não sabemos lá porque foi forçada a se "empenhar", isto é, acompanhar uns brincos que ella empenhara, e que de fórma alguma podia tirar das suas orelhas. Imaginem vocês que "especie" de penhor caiu nas mãos de Derrick! Esta é em synthese a historia de "Penhor da discordia", comedia agradabilissima que a RKO Radio apresentará já a partir de segunda-feira proxima no Rex.

O ROMANCE DE UMA GERAÇÃO

"Corpo e Alma de Uma Raça" que o São Luiz estreará a 14 do corrente

"Alma e Corpo de Uma Raça", a grande producção Flamengo-Cinédia, que será lançada no São Luiz no proximo dia 14 é um film que sagra o sonho maravilhoso da juventude moderna do Brasil. O romance de uma geração que eleva bem alto o proprio nivel eugenico e se familiariza com a piscina, a praia, as praças de sport.

Os diversos typos que apparecem em "Alma e Corpo de Uma Raça", o que são os proprios athletas do Flamengo, vão mostrar ao Brasil, o quanto influe na formação eugenica dos povos, os exercicios athleticos. E os brasileiros de norte a sul do paiz vão extasiar-se ante a graça e belleza dos astros de "Alma e Corpo de Uma Raça".

Falando dos principaes interpretes, temos Lygia Cordovil, uma nadadora eximia, que se revela a imagem-symbolo da nova mulher brasileira, estrellando a maravilhosa cinta que Milton Rodrigues dirigiu.

Não é, entretanto, a nageuse rubro-negra, que apparece em "Alma e Corpo de Uma Raça". Lygia, pela naturalidade que empresta ao papel que lhe foi confiado, confunde-se com o personagem, dando ao romance de amor que o film encerra, uma vida propria, tornando-o de uma excepcional intensidade dramatica.

Roberto Lupe, o galã, é bem uma figura representativa da nossa mocidade athletica.

Além de ser um remador do Flamengo, elle pratica com grande efficiencia varios outros sports. Neuza, irmã de Lygia possue uma graça e um encanto caracteristico, que a tornam um elemento excepcionalmente interessante. Henry Aschar, outro remador rubro-negro, desempenha um dos principaes papeis masculinos o que faz com grande propriedade.

"Alma e Corpo de Uma Raça", reunindo os seu cast grandes nomes dos diversos sectores sportivos da metropole, marca a primeira collocação do sport com o cinema no Brasil.

Ha ainda no film, uma curiosidade deveras interessante. Queremos nos referir ao acompanhamento musical. O maestro Iberê Lemos, a quem coube esta parte do celluloide rubro-negro, compôz as melodias mais expressivas, com um intenso colorido nacional.

O argumento com a direcção, pertencem ao jornalista Milton Rodrigues.

Vá ouvir a voz mariosa de Rackel Rodrigo e Charito Leonis, a morena e a ruiva de "La Verbena de la Paloma"

O beticario e Sena Rita, no film "La Verbena de la Paloma"

Não poderia caber senão a Francisco Serrador, veterano do cinema no Brasil e o dynamico animador da Cinelandia, a incumbencia de lançar na tela do "Alhambra", em collaboração com a Cia. Brasileira de Cinemas, o film, ha tanto tempo esperado e quiçá um dos mais valiosos que já se fez em Hespanha. Referimo-nos á notavel producção da Cifesa "La Verbena de la Paloma" que, apos percorrer as maiores telas nos paizes de idioma castelhano, apparece no Brasil para deleitar os olhos e os ouvidos do nosso publico, tão propenso sempre a admirar os trabalhos realmente artisticos, como é o caso da realização de Benito Perojo, baseada na immortal peça lyrica homonima de Ricardo de la Vega e Tomás Bretón. Nem se diga que por encerrar assumpto regional, qual seja a reminiscencia de certo bairro popular da capital hespanhola, em dias de festa, nos fins do seculo passado, deixe "La Verbena de la Paloma" de interessar aos brasileiros, pois sua apresentação cinematographica é um conjunto harmonioso de acção, musica, decoração e principalmente da magnifica interpretação de seus protagonistas, entre os quaes destacam-se Miguel Ligero e Roberto Rey e Selica Perez Carpio, sem esquecermos, é claro, o famoso duo das irmãs Susana e Casta, vivido pelas actrizes madrilenas Raquel Rodrigo e Charito Leonis que empolgam o espectador quando cantam a famosa toada "Donde vás con mantón de Manilla".

"Amando Sem Saber", o novo film de Errol Flynn

O novo film de Errol Flynn, o artista que todas as mulheres adoram, será "Amando sem saber", uma elegantissima e deliciosissima comedia da Warner Bros. que o novo Broadway promette para o dia 14 do corrente e na qual tambem apparecem Olivia de Havilland, Rosalind Russell e Patric Knowles.

"Amando sem saber" será uma dos maiores successo cinematographicos deste fim de anno, e toda a cidade irá ao Broadway apreciar a pellicula que o Film Daily classificou de a melhor comedia do anno.

Errol Flynn, neste novo genero, mostra-se o galã impeccavel e attraentissimo pelo qual as pequenas sentem, cada vez mais, uma sympathia sem limites.

"A Epopéa do Jazz" o maior encanto musical! O mais glorioso romance de amor!

O assombro dos assombros será dentro de poucos dias, a exhibição da super producção musical da 20th. Century-Fox — "A Epopéa do Jazz" no Palacio.

Esta maravilhosa obra prima encherá de gratas e immortaes recordações aos seus espectadores, embriagando-os as inesqueciveis melodias do mais famoso compositor de Hollywood — Irving Berlin.

Alice Faye, a inconfundivel revelação da cidade do celluloide, mais uma vez viverá um bello e emocionante drama de amor — ao lado de Tyrone Power e Don Ameche.

Os seus trabalhos são tão magnificos, que fascinam, assombram e deixam inquietos o espirito que qualquer "fan", ansioso por repetir a maior pellicula musicada até hoje exhibida.

Aconselho pois, ao publico brasileiro, não perder, nem se esquecer que este magistral film fará sua tão esperada estréa no Palacio!...

Uma nova technica empregada na filmagem de "Booloo, o Tigre Branco"

Colin Tapley é o admiravel interprete de "Booloo, o tigre branco", o empolgante drama que o Plaza vae exhibir 2ª feira

"BOOLOO, O TIGRE BRANCO". — o impressionante drama de aventuras que o Plaza vae pôr em cartaz na proxima semana — mostra-nos, pela primeira vez na historia do cinema, scenas das selvas filmadas durante a noite.

"— Até agora, as scenas nocturnas vividas nas selvas eram filmadas de dia, com um negativo especial que dava o effeito nocturno", — explicou Clyde Elliott, o director de "Booloo", "Agarrando-os Vivos" e outras producções de aventuras photographadas na peninsula malaia.

"— Para esta producção de agora, porém, usamos uma technica inteiramente nova. Em primeiro logar, fizemos a escolha dos locaes onde provavelmente passariam as féras durante a noite. Depois, collocamos diversas tochas e reflectores improvisados para illuminar todo o percurso que ficasse ao alcance das nossas objectivas, e para terminar, assestamos quatro cameras em pontos diversos do caminho" — accrescentou Elliott.

"— Da excellencia dos resultados, dizem bem as scenas de "BOOLOO, O TIGRE BRANCO", e os espectadores que as virem, mesmo que sejam fans experimentados na arte photographica, jurarão que ellas foram filmadas de dia e com todos os recursos dos studios modernos" — finalizou o conhecido director-explorador.

"Vida Nova", um drama da Warner, desde segunda-feira, no cine Broadway

Dick Foram que veremos em "Vida Nova" que o Broadway nos dará 2ª feira

"Vida Nova" se reveste de legitimo interesse porque não se trata de uma novella sem base nem finalidade, mas sim dos males causados por um Destino sombrio a um homem, que se vê injustamente accusado e condemnado a cumprir pena num presidio.

Em seu caso, como em outros muitos, é o amor de uma mulher o que o livra de rolar até o fundo do abysmo e, por essa causa, entram em jogo tantos factores, que o publico encontrará tudo muito logico e do seu inteiro agrado.

Em seu desempenho, como o homem que domina os justos impulsos de sua ira, porque verifica que só assim poderá conservar o amor da mulher que adora, Dick Foran, nos deixa ouvir sua linda voz de barytono e, ao mesmo tempo, nos mostra as phases violentas de sua vida de presidiario indomito e a miraculosa transição de seu espirito rebelde, até se converter em um homem honrado, que respeita a Lei e trabalha pela Sociedade.

June Travis é o anjo adoravel, que o aguarda com um sorriso confiante, á porta do presidio e John Litell é o capellão, que contribue para obter a liberdade do condemnado.

O Broadway, desde segunda-feira proxima, terá em sua téla, as emoções abaladoras de "Vida Nova", apresentado pela Warner Bros.

Mais uma dos "Descobridores" de talentos...

E' sabido que em cada studio de Hollywood existe um departamento encarregado de descobrir talentos. Seus membros são os "descobridores". Muitos julgam encontrar um genio e encontram apenas mediocridade, mas ha os que sem muito alarde conseguem descobrir os verdadeiros artistas. Foi justamente o que aconteceu com a RKO Radio. Aquella grande empresa productora de films, necessitava de um garoto de tres annos de idade, para um papel importante em "Mother Carey's Chickens", (Aves sem rumo). Passaram em revista todos os meninos de Hollywood, mas nenhum agradou. Eis quando um dos "descobridores" apparece com Donnie Dunhagam. O studio aceitou o pequeno, e deu-lhe o papel. Nada disse ao seu respeito e entregou ao publico a tarefa de julgal-o. Pois, foi verdadeiramente surpreendente a consagração que teve o pequeno Donnie não só por parte do publico como da imprensa.

"Aves sem rumo", é esse film de uma belleza sem par que o Cdeon apresentará a partir do dia 14, com Anne Shirley, Ruby Keeler, James Ellison, Fay Banter, Jackie Moran, etc.

Clinica Medico Cirurgica do
Dr. Americo Caparica
CONSULTORIO:
RUA VISCONDE DO RIO BRANCO, 31
Elevador — Telep. 22-2949
Diariamente das 4 ás 7 hs.
RESIDENCIA:
R. PAULO FRONTIN, 103 2.º andar — Tel. 22-1804

Na Central do Brasil

A RENDA DAS ESTAÇÕES DA LINHA AUXILIAR ESTA' AUGMENTANDO

Francisco Sá no mez de outubro attingiu á importancia de 81:825$400, para mais do que em setembro proximo passado 1:825$400.

São Matheus 21:412$800 para mais 721$500.

Rocha Miranda, 23:400$000, para mais 800$000.

Terra Nova 17:155$200 para mais 367$400.

Cavalcanti 12:326$000 para mais 542$000.

Triagem em setembro attingiu a 106:660$200, em outubro 97:101$100 para menos ...... 9.558$700.

Orestes Jayme de Souza Pinto

Abigail Valdetaro de Souza Pinto, João de Deus Pinto e senhora, Alfredo Regulo Valdetaro, senhora, filhos, genro, nóras e netos, participam o fallecimento do seu extremecido esposo, tio, genro e cunhado, Orestes Jayme de Souza Pinto, cujo feretro sairá, hoje, ás 16 horas da rua Gonzaga Basto, 289, casa 1, em Villa Isabel, para o cemiterio de São Francisco Xavier.

A DATA DA FUNDAÇÃO DA CAIXA ECONOMICA

ENCERRANDO AS COMMEMORAÇÕES DA SEMANA, SERA' OFFERECIDO HOJE UM ALMOÇO A' IMPRENSA — A SIGNIFICAÇÃO DESTA FESTA DE CORDIALIDADE

Encerrando as commemorações da Semana da Economia e festejando a data de sua fundação, a Caixa Economica promove hoje a visita dos jornalistas a algumas das suas dependencias, a qual terminará num almoço que lhes será offerecido pelo Conselho Administrativo, ás 12 1|2 horas, no Hotel Miatá, em Copacabana.

Reveste-se de alta significação esta homenagem, pelo caracter de sua cordialidade, pela importancia das personalidades que nella tomam parte e pelos motivos que a determinam. Inaugura-se com ella, no Brasil, a pratica de uma velha praxe na Europa e nos Estados Unidos, onde os Congressos e Assembléas de interesse geral, terminam sempre com um grande banquete em homenagem á Imprensa.

A visita dos jornalistas terá inicio na nova Agencia de Penhores, á rua 7 de Setembro 203, seguindo-se depois a recepção na moderna Carteira Hypothecaria, de onde os jornalistas se transportarão para a Agencia Copacabana.

Terminada a visita, terá logar o almoço no Hotel Miatá, ao qual comparecerão o presidente e directores do Conselho Administrativo, membros do Conselho Superior e representantes da imprensa carioca.

A's 16 horas serão iniciadas na Esplanada do Castello as obras de construcção do novo edificio da Caixa Economica.

Pela regularização da situação da imprensa no territorio fluminense

Em resposta ao officio que enviou ao sr. Interventor federal no Estado do Rio, a proposito das medidas tomadas no sentido de serem ali regularizadas as matriculas dos jornaes, de accordo com a lei, que exige das empresas de publicidade prova de contrato de locação de serviços com os seus empregados, inclusive de redacção e revisão; prova de condições financeiras que assegurem o pagamento aos ditos empregados pelo menos durante um trimestre, além de outras, o Syndicato dos Jornalistas Profissionaes recebeu a seguinte carta:

"Sr. presidente do Syndicato dos Jornalistas Profissionaes do Rio de Janeiro. — De ordem do sr. Interventor, accuso recebido o officio em que o Syndicato de que sois presidente transmitte a sua excellencia applausos pelas providencias determinadas pelo delegado da Ordem Politica e Social deste Estado. O sr. Interventor, agradecendo a manifestação desse orgão de classe, apresenta-vos as melhores saudações. (a.) — Alfredo Neves, secretario do governo."

Descoberto em Goyania

A policia carioca descobriu e fez prender na cidade de Goyania um perigoso ladrão que de ha muito vinha sendo procurado por ter praticado audaciosos roubos.

O meliante que usa os nomes de Rubem, Cicero Corsario de Mello e Cicero Erasmo de Lacerda, intitulando-se investigador, entrava em casas commerciaes e sob o menor pretexto procedia a buscas, carregando nestas occasiões com tudo que encontrava á mão.

O perigoso individuo vae ser remettido para São Paulo onde irão buscal-o investigadores cariocas.

Continuam desappparecidos os corpos de Leonel e Getulio

Apesar dos ingentes esforços empregados pela direcção do Aero Club e das autoridades maritimas, ainda não foi possivel encontrar e retirar da agua os corpos dos mallogrados pilotos do P. P. T. B. C. tão tragicamente roubados ao carinho dos seus em um desastre, quando a victoria sorria a ambos.

Leonel Lima e Getulio de Andrade desappareceram com a carcassa do avião e até agora seus corpos não deram á tona.

Tem dado á praia varios fragmentos do apparelho que são recolhidos e remettidos para o Aero Club.

Proseguem os trabalhos.

Afogou-se na piscina

Afim de distrair-se um pouco, o menor Arnaldo Ferreira dos Santos, tendo conhecimento com um dos empregados de uma vivenda que está sendo construida ao fim da rua Lopes Quintas, para lá se dirigiu antehontem.

Juntamente com o predio, construiram uma piscina cuja maior altura é de 2,80 centimetros e foi ali que Arnaldo, que conta 19 annos, esteve durante muito tempo remando em um pequeno bote.

Em dado momento, perdendo o equilibrio, o rapaz foi projectado na agua e sem saber nadar, ficou a debater-se sem que ninguem viesse a soccorrel-o.

Por fim, submergiu e pereceu afogado sendo seu corpo só muito mais tarde descoberto e trazido para terra.

O commissario Breno, do 6.º districto policial, fez remover o cadaver para o necroterio do I. M. L. e abriu inquerito a respeito.

Estraçalhado pelo trem

De lances horriveis foi o desastre occorrido no pateo da estação de Olaria, suburbio da Leopoldina.

Ali, um soldado pertencente ao 2.º Batalhão de Metralhadoras do Exercito ao atravessar imprudentemente a linha, foi colhido por um trem, soffrendo morte instantanea e impressionante.

O comboio estraçalhou-lhe o corpo, tornando-o irreconhecivel.

O commissario Guilherme, do 21.º districto, esteve no local mas, apesar dos esforços empregados, não conseguiu restabelecer a identidade do infeliz militar cujo corpo foi removido para o necroterio como desconhecido.

Doenças ano-rectaes
E DOS INTESTINOS
Dr. Lauro Borges
Tratamento das hemorrhoidas sem operações e sem dôr
RODRIGO SILVA, 14 — 5.º
22-1250

Dr. José de Albuquerque
Affecções sexuaes masculinas, venereas ou não. Tratamento da
IMPOTENCIA EM MOÇO
Espermatorrhea, Pollucões, Perdas seminaes, Phobias sexuaes, Temores, Depressões, Blenorrhagia aguda ou chronica, Prostatites, Orchites, Vesiculites, Estreitamentos, Cancros.
ROSARIO, 172. De 9 ás 19 horas

INSTITUTO HELCO
Possue 10 salas especializadas para tratamento exclusivo de
ULCERAS. VARIZES.
Eczemas e infiltrações duras das pernas
DR. JOAQUIM SANTOS — Cura, por mais antiga que sejam, sem repouso, sem operação e sem dôr. S. JOSE', 67, 2.º De 2 ás 6 horas. Informações gratis a operarios ás 6 horas

Será inaugurada, amanhã, a "Villa Operaria Waldemar Falcão"

O PRESIDENTE GETULIO VARGAS COMPARECERA' A' SOLENNIDADE

Interessado na solução do problema da casa para o operario, o governo, por intermedio das instituições de previdencia social, vem fazendo construir, nesta capital e nos Estados, villas hygienicas e confortaveis.

Amanhã, sabbado, ás 16,30 horas, mais uma dessas villas será inaugurada. E' a construida na Ilha do Governador pelo Instituto de Aposentadoria e Pensões dos Empregados em Transportes e Cargas, para os seus associados, e que recebeu o nome de "Villa Operaria Waldemar Falcão".

O presidente Getulio Vargas presidirá a solennidade, á qual estarão presentes tambem o titular da pasta do Trabalho, outras altas autoridades e representantes dos syndicatos trabalhistas.

HEMORRHOIDAS
cura radical sem dôr e sem operação, doenças ano-rectaes, rectites, fistulas, estreitamentos do recto, doenças venereas. Tratamento das Hemorrhoidas por processos modernissimos. — Cirurgia do recto
DR. JOAQUIM DE OLIVEIRA
(Da Assistencia Municipal)
RUA VISCONDE DO RIO BRANCO, 31-1º ANDAR.
Das 16 ás 19.
— Telephone: 22-2949 —
Residencia: 28-0125.

A PEDIDO

A Importação do Marmello Argentino

IMPÕE-SE O CONTROLE FEDERAL DOS DOCES, CONSERVAS E PRODUCTOS CITRICOS

HELENIO DE MIRANDA MOURA
(Ex-deputado da Imprensa á Assembléa Fluminense)

Ao que estamos informados, novo golpe está sendo preparado contra a producção da industria brasileira de marmello, com a iniciativa, tomada por determinada fabrica, de mandar á Republica platina especialistas na fabricação de polpa de marmello, afim de ensinarem aos argentinos a maneira de preparar a exportação do producto sem os inconvenientes que têm levado as autoridades sanitarias portenhas a condemnarem as ultimas producções de marmello.

Póde parecer incrivel tanta falta de patriotismo, mas é verdadeiro esse golpe contra a nossa economia. Não se comprehende, nem se explica o facto de insinarmos, nós mesmos, aos nossos futuros concorrentes, o melhor modo de produzir e vender ao estrangeiro, inclusive ao proprio Brasil, um producto, em que nos especializamos, extrahido de um fruto nativo! Esse e outros factos obrigam-nos a fazer novas considerações em torno do marmello e de outros productos citricos. Até 1935, a fabrica installada no Rio e que tem quasi o monopolio da marmellada no paiz (80 % da producção), offerecia o preço maximo de $200 e $400 por kilo de marmello, na base de contratos até 5 annos. No emtanto, havendo já nessa época falta de marmello, o preço do producto não subiu, tal a acção habil do monopolio.

Desse modo, o productor brasileiro, especialmente o fluminense, não podia encotnrar estimulo para o seu trabalho, sabendo de antemão que iria ter prejuizos, uma vez que a mencionada fabrica, cuja necessidade de marmello era vital para a sua industria — pois desde 1933 accentuava-se o desapparecimento das suas plantações de Therezopolis — offerecia preços aviltantes. Os fazendeiros, deante desses preços e do receio que a planejada importação do producto argentino, com isenção de direitos, lhes causava, não se atreviam a fazer despesas com o necessario tratamento das arvores, facto que concorria para o anniquillamento das plantações. O marmello argentino, entretanto, fica em cerca de 2$000 o kilo, com isenção de direitos!

A allegação de que sem o marmello importado a fabricação da marmellada ficaria reduzida, desse modo trazendo prejuizos á industria do paiz, não é verdadeira, porque em seu logar e com muito mais resultados para a allmentação (o marmello argentino é inferior ao nacional) podia ser augmentada, pela Fabrica interessada, a producção, que ella já faz, de bananada, goiabada ou doces em calda, ou assucarados, de laranja (indispensavel deante da crise desse producto), caju', abacaxi, manga, etc.

Um ponto de muita gravidade, para o qual já chamamos a attenção dos poderes competentes, refere-se á polpa de marmello argentino, cuja producção, reptimos, tem sido na sua quasi totalidade, condemnada pelas autoridades sanitarias de Buenos Aires, por nociva á saude do povo.

Não obstante isso, não nos consta que a nossa Saude Publica tenha examinado os milhares de kilos de polpa, importada com isenção de direitos, neste anno de 1938.

O que sabemos, porém, é que certo carregamento de polpa de marmello, não chegou ao Rio em bom estado, tanto que produziu uma marmellada de cor escura; que não deixou de preoccupar aos proprios importadores. Ora, tudo isso está reclamando providencias urgentes e decisivas, dentro do espirito nacionalista e patriotico do Estado Novo.

Se possuissemos, o Instituto de Conservas e Doces, organizado de accordo com os principios de economia orientada, preconizadas pelo Estado Novo, — criação que já foi objecto, em julho ultimo, de uma proposição do sr. João Maria de Lacerda, no Conselho Federal do Commercio Exterior — erros dessa natureza, praticados de boa ou má fé, e attentatorios dos interesses da producção brasileira e da propria defesa nacional, pois provoca a saida de ouro para a acquisição de um producto de que temos similar no paiz, seriam evitados, permittindo, por exemplo, a applicação do ouro emigrado na obra patriotica que se processa brilhantemente, da renovação da estructura material de nossas Forças Armadas. Com o Instituto evitar-se-ia, egualmente, os "dumpings" nos mercados de doces e conservas, e os golpes contra o cambio.

O combate a essa iniciativa de controle, fiscalização e defesa dos doces e conservas por meio de um Instituto Official, não póde merecer o apoio da opinião publica, nem a attenção do Estado Novo, pois se baseia no argumento capcioso de que com elle ficaria prejudicada a liberdade de commercio, etc. No emanto, estamos num regime que não reconhece direitos acima dos interesses publicos, nem repudia esses orgãos controladores da producção, cuja necessidade proclama. Nos proprios Estados Unidos, apontados como o paiz padrão no respeito á liberdade commercial e aos direitos individuaes, já existem organizações desse genero como, por exemplo, a "The Florida Citrus Commission", isto é o Departamento Citricola de Florida, destinado a controlar e defender a producção da laranja, com a mesma autonomia, energia e rudeza dos orgãos dos Estados totalitarios. E o representante do governo dos Estados Unidos para a industria citricola, agora mesmo, tal o seu poder, concordou com o Projecto pelo qual o Governo Federal comprará 3 milhões de caixas de laranjas, de accordo com o plano governamental de seerm gastos 10 milhões de dollares — 200 000 contos — para melhorar a qualidade do frutas. Aqui, infelizmente, o productor não é auxiliado, nem ao menos com transporte, frigorificos ou credito.

O Advertising Manager da "Florida Citrus Commission" é o sr. L. W. Marwin o qual, dentro de suas attribuições, não attende nem mesmo ao presidente Roosevelt, sendo um perfeito dictador. Por isso, não entra em Florida uma unica laranja estrangeira.

No emtanto — embora existindo no paiz — uvas, laranjas e outras frutas estrangeiras entram á vontade no Brasil.

Assim sendo, torna-se egualmente de grande necessidade a criação do Instituto Federal de Productos Citricolas, ou, pelo menos, a criação de dois institutos estaduaes — um em São Paulo e outro no Estado do Rio — destinados á defesa da producção citricola desses Estados, com amplo poderes de acção, sendo entregue sua direcção aos legitimos representantes das Cooperativas Citricolas.

A idéa da criação do Instituto de Conservas e Doces, beneficiando a producção fluminense de bananas, laranjas, goiaba e marmello, principalmente em centros productores como Campos, Therezopolis e São Gonçalo, é mais do que acertada, porque é patriotica e de sentido nacionalista. Com isso evitaremos, por exemplo, o "dumping" contra a goiabada e, pois, contra grande parte da economia fluminense.

Certa firma provocadora do "dumping", no proposito de monopolizar o mercado desse producto, vende o kilo da goiabada á razão de 2$000, ao mesmo tempo que vende o kilo de massa de tomate por 4$000, quando o cutso da producção é egual.

Ha 3 annos passado, quando não havia tantas leis sociaes, nem os extorsivos augmentos do frétes da Leopoldina, na zona fluminense, aquelle producto custava mais caro que actualmente, embora o consumo permaneça no mesmo nivel.

A Fabrica do Rio, beneficiaria da importação de marmello com isenção de direitos, vende o kilo de marmellada por 3$000, visto ter virtualmente o monopolio no paiz dessa fabricação. No emtanto, para a producção de goiabada, desceu o preço para 1$800, com prejuizo dos productores fluminenses, coisa que não aconteceria se tivessemos o Instituto de Conservas e Doces, isto é, o controle, a fiscalização, a defesa da producção pelo Governo Federal, como impõe o Estado Novo.

Deante dos nossos protestos, estamos informados de que os interessados na fabricação de marmellada, no Rio, resolveram offerecer a fazendeiros fluminenses e mineiros mudas de marmello e outros auxilios, inclusive, elevando, agora, o preço para $800 por kilo do producto. Embora seja um preço ainda muito baixo, já permittirá o interesse dos fazendeiros brasileiros.

O que seria de esperar, era que os interessados offerecessem aos nossos productores o preço minimo de 1$500, que é menor ainda do preço que elles pagam pelo kilo do productos argentino, no porto do Rio, em peores condições, inclusive com a ameaça de ser condemnado pela Saude Publica. Comtudo, ainda é tempo de se tomar novo rumo, rumo certo, honesto e bem brasileiro, dentro do Estado Novo.

(Do "Diario da Manhã", de 2—11—38.)

Escrivão de inquerito militar

Para o inquerito de que se acha encarregado o major Americo Carneiro de Campos, foi nomeado hontem, para funccionar como escrivão, o 2º tenente da res. conv. Faustino Freire de Lima, do 2º R. I.

BEBAM CAFE' GLOBO
BOM ATE' A ULTIMA GOTTA!!!
mais sab...
Guardem as capas que têm valor.

O Athletismo Controlado Por Relogios de Mão...

Entre Nós, Difficilmente, Bento de Assis Poderá Assignalar Um Record Mundial

Bento de Assis

A figura de Bento de Assis nas competições de domingo ultimo em disputa do Campeonato Carioca de Athletismo foi das mais brilhantes. Daqui, emittimos conceitos sobre as manifestas possibilidades do "sprinter" vascaino e assim como nós, ha quem veja no "colored" carioca um futuroso campeão, não apenas campeão de pistas brasileiras ou sul-americanas, mas um dos que tem prestigio para consolidar um record ora em posse dos norte-americanos.

Seriamos incoerentes se entendessemos estar Bento de Assis capacitado de quebrar um record do mundo com o processo de chronometragem em uso pela entidade que dirige o nosso athletismo. Seria possivel ao nosso recordman derrotar a performance de Jessie Owens, isto é, do 10"2|10, porém jámais acreditariamos, isto porque sabariamos ter sido ella homologada graças á acção de meia duzia de chronometros, controlados por meia duzia de individuos que, interessadamente ou não, acertariam no record...

O facto é que, emquanto todos os outros centros de educação physica podem controlar as performances de seus athletas com chronometros electricos, permittindo assim que a duvida jámais surja para desmentir este ou aquelle tempo, entre nós, aqui no Brasil, onde se sabe que existem athletas como Bento de Assis, Helio Dias, Xavier e outros, ainda se permanece no regime dos chronometros de mão.

Se, por qualquer eventualidade, Bento de Assis, a maior esperança do athletismo brasileiro, conseguir um espectacular tempo no certame nacional que se inicia em 15 do corrente, um record que se possa comparar ao de Jessie Owens, seriamos forçados pelas circumstancias a alimentar certa duvida. Seria a duvida dos chronometros...

O aspecto dos sports nauticos differe em muito do athletismo, principalmente entre os brasileiros.

Emquanto nós reunimos a maioria dos records do continente, no que se refere á natação, vemos estar o athletismo numa situação inferior. Inferior e submissa á outros paizes do continente, paizes esses que não poderiam usufruir essa posição se considerassemos o auxilio que o Brasil e seu governo prestam ao athletismo.

O que importa é affirmar o seguinte: a entidade que controla o athletismo no Brasil não tem usado das opportunidades que se lhe offerecem, quer materialmente como no que diz respeito aos elementos que desse material fazem uso.

Athletas dos mais promissores são entregues á mãos inexperientes que, consciente ou inconscientemente, os fazem perder.

Necessario se torna que alguem de direito entenda realizar qualquer coisa de interessante. Até agora nada se faz. Considerou-se ha pouco tempo ter sido um record a importancia apurada na bilheteria do club que cedeu suas dependencias para uma competição athletica. Seria bem mais interessante se a questão de bilheteria fosse posta de lado, em beneficio da questão technica.

O athletismo entre nós ainda não comporta considerações de ordem economica...

Medico Gratis

Mande nome, endereço, edade e symptomas da molestia e receberá uma receita gratis

Caixa Postal, 876
SÃO PAULO

CHAVES

Pede-se á quem encontrou um maço de chaves seguradas com argola de corrente, perdidas na Av. Beira Mar, lado do mar m/m em frente ao Praia Bar entregal-as no Edificio da "Noite", sala 1322, que será gratificado.

Treinou o America

Ao contrario do que se esperava, treinou hontem pela manhã a representação profissionalista do America F. C.

O ensaio transcorreu movimentado, e o seu desenrolar agradou pela exhibição do "eleven" effectivo.

Os teams formaram assim constituidos:

BRANCOS:

Pacheco — Della Torre e Alcebiades — Possato — Bolinha e Og — Bugueyro; (Peixe) — Carola — Placido — Hortencio e Pirica.

VERMELHOS:

Gaucho — Vital (Jairo) e Badu' (Pé de Ouro); Allemão — Moacyr (Sidney) e Manteiga — Peixe (Ary) — Gallego — Romeu — Nico e Pelizzari.

O ensaio constou de 80 minutos tendo no final se verificado a victoria do team branco pela contagem de 8 x 1.

BASKET - BALL

OS JOGOS DE HOJE

O cartaz da Liga Carioca de Basket-Ball marca para hoje a realização dos seguintes jogos:

Grajahú T. C. x Inst. Sup. Preparatorios — Rink da Av. Eng. Richard, 83;

Aladino Astuto — Arbitro do 2º e fiscal do 1º jogo; Roberto Roffmann — Arbitro do 1º e fiscal do 2º jogo; Carlos Arêas — Chronometrista; Alberico G. Amorim — Apontador; Alfredo T. Novaes — Delegado.

Flamengo x Olaria — Rink do Estadio da Gavea;

Jacomo Montá — Arbitro do 2º e fiscal do 1º jogo; Mario de Oliveira — Arbitro do 1º e fiscal do 2º jogo; Fernando Zurli — Chronometrista; J. Rocha Garris — Apontador; Wladimir M. Duarte — Delegado.

Tabajaras x America — Rink da Avenida João Luiz Alves, 346;

Kleber de Carvalho — Arbitro do 2º e fiscal do 1º jogo; J. Marun Curi — Arbitro do 1º e fiscal do 2º jogo; Oswaldo Ramos Coelho — Chronometrista; Ivan Nazareth Farias — Apontador; Luiz Neves — Delegado.

Aguarda-se Ansiosamente o Confronto Vasco x Fluminense

São Christovão x Botafogo o outro grande jogo da rodada de domingo --- As pelejas complementares

Não poderia ter sido mais auspicioso o cartaz do encerramento do turno do Campeonato de Foot-ball da L. F. R. G.

Abrangendo 4 bons jogos, a rodada de domingo porxima está fadada a obter grande exito não só por reunir adversarios de grande valôr como tambem, por ser o resultado de grande importancia para a collocações dos clubs na tabella.

VASCO X FLUMINENSE

Este, é aliás, um dos factores preponderantes do excepcional interesse que vem cercando o cotejo Vasco x Fluminense. O confronto entre cruzmaltinos e tricolôres é de molde a attrair todas as attenções do publico sportista, e justifica-se o grande interesse pelo facto de ambas as equipes estarem actualmente em optima forma e occupar os primeiros postos do campeonato.

O Fluminense com dois pontos perdidos acha-se isolado no primeiro logar a um ponto de differença do seu adversario de domingo.

Em tal posição, os campeões de 37, procurarão manter a leaderança, o que farão empregando todos seus esforços. Reconhecendo a força e a vontade ferrea dos vascainos, os tricolôres vêm activando os preparativos e preparando-se cuidadosamente para o serio compromisso de domingo.

O Vasco, por sua vez, conscio da grande opportunidade que se lhe depára, pretende pôr em campo sua representação em grande forma, tendo para isso, organizado o seu" eleven", com todo carinho.

S. CHRISTOVAO X BOTAFOGO

Alvos e alvi-negros, pelejarão domingo na cancha da rua Figueira de Mello. O equilibrio de forças existente entre as duas equipes, torna o match acima bastante interessante, difficultando mesmo, o prognostico antecipado de um provavel vencedor, dada a igualdade de condições dos sanchristovenses e botafoguenses.

Rivaes tradicionaes, S. Christovão e Botafogo entregam-se á luta com ardôr e impetuosidade, offerecendo aos assistentes um jogo movimentado e enthusiasta.

OS MATCHES COMPLEMENTARES

Completando a rodada de domingo será effectuado mais os seguintes jogos: Bangu' x Madureira e Bomsuccesso x America.

Dr. Oswaldo Barbosa

PROF. DE CLINICA MEDICA DA FACULDADE DE MEDICINA DO PARA'

Doenças do figado, estomago, pulmões e coração

Installações completas de electricidade medica, raio X, alta frequencia, banhos hydro-electricos e de luz, raios infra-vermelhos e ultra-violetas.

EXAMES DE LABORATORIO

CONSULTORIO, 7 de Setembro, 135, 3.º and.-22-.598. RESIDENCIA — Rua Paulino Fernandes, 82 — Botafogo — 26-2231

As montarias provaveis da grande prova de domingo

São as seguintes as montarias provaveis do Grande Premio "Jockey Club do Rio de Janeiro", a prova maxima da reunião de depois de amanhã:

	Kilos
MARITAIN, A. Rosa	63
BUCANERO, W. Andrade	58
CORCHO, A. Molina . ..	58
BURU', H. Herrera	52
CARIOCA, J. Canales ..	56

Viriato Monteiro e Mella

Bull Sylvers

Viriato Monteiro vae cruzar luvas, amanhã, com o argentino Mella um pugilista desconhecido dos nossos afficcionados cujo cartel e treinos tem logrado boa impressão.

A proposito deste encontro, não posso fugir a um commentario que é, verdadeiramente, um aviso ao puncher portuguez. Viriato, na sua luta com De Haro, surpreendeu pela falta de treinamento. Assoberbado pelas preoccupações do seu estabelecimento na Feira de Amestras — elle alem de eximio boxeur é um optimo negociante — Viriato descurou-se do seu preparo, talvez pela insinuação que alguem lhe teria feito sobre a facilidade de um triumpho sobre o argentino, e dahi ter encontrado um antagonista intelligente que o sobrepujou nitidamente, com escassa vantagem é verdade, não obstante os jurados tivessem proclamado um empate generoso...

Entretanto, Viriato Monteiro é um dos poucos athletas do ring que possue algum preparo intellectual e, portanto, não se esperar que tal facto se repita, imbuindo-se elle das suas qualidades reaes e não dando ouvidos a pseudo-amigos, rotulados de conselheiros...

Viriato continua devotado aos seus negocios extranhos ao tablado, porém, esperamos, eu e os seus fans, que desta feita, frente aos punhos de Mella, possa elle demonstrar as suas aptidões e comprovar a sua fibra.

O seu antagonista estou convicto, está muito longe da classe de De Haro. E' valente, combativo, mas falta-lhe habilidade, a esgrima bellissima, caracteristica inconfundivel da escola franceza, cujos praticantes no Brasil e America do Sul, mesmo, abrangem a quasi totalidade. E assim lhe escapam as opportunidades de golpear o antagonista, porém, quando o faz, não se dirá uma patada de cavallo mas tambem não é um socco de mosquito...

Em summa, poderá, na hypothese que se repita o relatado linhas acima com o "Chocolate" portuguez, constituir um obstaculo temivel ao trabalho de Viriato. Em caso contrario, isto é, Viriato em grande forma, será bem possivel um k. o. impressionante ate o sexto round.

No entanto, não se póde aventurar um prognostico mais seguro, pois em box tudo é possivel...

DR. BRANDINO CORRÊA

Molestias do apparelho Genito-urinario no homem ou na mulher — OPERAÇÕES — Utero, Ovarios, prostata, rins, bexiga, etc. Cura rapida por processo moderno sem dôr da

Gonorrhéa

e suas complicações — Prostatites, orchites, cystites, estreitamentos, etc. Disthermia, Darsonvalização — Rua da Assembléa n. 23-sob. das 14 ás 18 hs. Domingos e feriados ás 17 horas

Dr. Newton Motta

(Cirurgião do Hospital S. Francisco e da Caixa da City, Ex-Chefe dos Serviços de Gynecologia e Obstetricia da Benefic. Hespanhola)

OPERAÇÕES — DOENÇAS DE SENHORAS — PARTOS —

Consultorio: Rua Ouvidor, 164-1, sala 4 Terças, quintas e sabbados — 2 ½ ás 4 — Attende a chamados — Tel. 28-6282

ESCRIPTORIO DE ADVOCACIA

CIVIL, COMMERCIAL E CRIMINAL

Questões Administrativas e Fiscaes — Contratos e Distratos Commerciaes — Defesa em todas as Repartições Federaes e Municipaes — Representantes nos Estados

Drs. Heider Villares Sucena - J. Araujo Villela e Paulo Faria de Mendonça

RUA DO OUVIDOR N.º 183 — 2.º Andar SALA 204 — TELEPHONE 42-7802

TURF

Chegou hontem o dr. A. J. Peixoto de Castro

Sr. Peixoto de Castro

De Buenos Aires, passageiro do paquete "Brasil", chegou hontem á nossa capital o dr. A. J. Peixoto de Castro.

Como tivemos opportunidade de noticiar, o illustre presidente da Companhia Brasileira de Empresas Civis esteve em Pedras Altas, no Rio Grande do Sul, afim de adquirir terras para a installação de um haras que será a succursal do seu modelar estabelecimento de criação "Mondesir", localizado no municipio paulista de Lorena.

O dr. A. J. Peixoto de Castro visitou tambem outras cidades daquelle importante Estado sulino e estendeu sua viagem até a capital buenoairense.

S. O. S. para S. Paulo!

O titulo desta noticia poderá parecer que é um pedido de soccorro para S. Paulo.

Mas não é. E' apenas o potro S. O. S. que embarcou hontem para S. Paulo, no mesmo vagão em que seguiram os tres representantes do Stud Expedictus: L'Atlantide, Six d'Avril e Bright Star.

Regressará hoje o presidente do Jockey Club

Passageiro do avião da carreira, é esperado hoje em nossa capital o sr. Linneo de Paula Machado.

O illustre presidente do Jockey Club Brasileiro esteve em visita aos seus haras paulistas.

Para evitar acidentes nas estações

Verificando que varios empregados do trafego não estão observando as recommendações ha tempos feitas sobre manobras em linhas de movimento, o dr. Waldemar Luz vem de determinar o fiel cumprimento daquellas recommendações, cuja inobservancia importará em rigorosa punição para os responsaveis.

A reunião de sabbado

PROGRAMMA COM CHAVES E COTAÇÕES

1º — Premio "Navalha" — 1.200 metros — 5:000$000.

	Ks.	Cts.
1—1 Gabino	56	20
2—2 Milagre	56	25
3—3 Polycarpo Sereno	56	40
4—4 Piratininga . ..	54	40
5 (5 Myrna	54	80
(6 Nina	54	80

2º — Premio "Soissons" — 1.400 metros — 4:000$000.

	Ks.	Cts.
1—1 Aprompto Junior	56	20
2 (2 Lutando	56	22
(3 Grajahú	56	40
3 (4 Kalifa	56	35
(5 Anervo	56	40
4 (6 Lamina	54	30
(7 Belartes	56	40

3º — Premio "Mango" — 1.600 metros — 4:000$000.

	Ks.	Cts.
1 Mango	52	22
2 Galopador	48	25
3 Sabre	53	40
4 Oswaldo Aranha.	56	20
5 Zug	50	35

4º — Premio "Rosinario" — 1.600 metros — 3:500$000 — Betting.

	Ks.	Cts.
1 (1 Violet le Duc .	52	20
(2 Filhinho	52	40
2 (3 Nuncio	52	25
(4 Jardim	51	30
3 (5 Estrellita	53	35
(6 Canto Real	56	40
4 (7 Mineral	55	40
(8 Cannes	54	35

5º — Premio "Paratigy" — 1.500 metros — 4:000$000 — Betting.

1 (1 Meuarco	56	20
(2 Coroada	48	30
2 (3 Enio	53	22
(4 Madureira	48	40
3 (5 Xamete	55	25
(6 Chicote	56	40
4 (7 Ugeré	49	35
(8 Perigosa	50	40

6º — Premio "Abacaxi" — 1.600 metros — 4:000$000 — Betting.

1—1 Buster Keaton .	52	20
2 (2 Queni	55	25
(3 Refalosa	56	35
3 (4 Marabô	56	22
(5 Finca	48	30
4 (6 Brisena	52	40
(7 Malacara	48	30

CIGARROS **ASTORIA**

TYPO AMERICANO

MAÇO 800 Rs.

Cia. Souza Cruz

Grande Premio "Jockey Club do Rio de Janeiro"

O DUELLO ENTRE MARITAIN E BUCARENO — A CAMPANHA NO RIO DESSES CRACKS

Indubitavelmente o Grande Premio "Jockey CClub do Rio de Janeiro", que, mais uma vez, será corrido no proximo domingo, marcará um duello entre os animaes Maritain e Bucanero, pois que Buru', Carioca e Corcho — os restantes adversarios — não estão á altura de enfrentar esses dois cracks, muito embora a vantagem de peso que os tres recebem daquelles filhos de Sparus e de Alan Breck não seja para se desdenhar.

Tal affirmativa se deduz do facto de que quando Carioca, Corcho e Buru' terçaram armas com aquelles dois animaes, chegaram a uma distancia incommensuravel.

Já por duas vezes, Maritain e Bucanero mediram forças e nas duas opportunidades o primeiro levou sempre vantagem sobre o segundo.

Em 11 de setembro, ao intervir no G. P. "Jockey Club Brasileiro", ganho pelo nacional Oran, o filho de Sparus secundou esse representante do Stud Martins Costa, emquanto Bucanero terminava em terceiro.

Novamente, a 9 de outubro os dois rivaes appareciam juntos em publico e emquanto Maritain cruzava victorioso o disco, o filho de Alan Breck lhe servia de "runner-up".

MARITAIN

A campanha em nossas pistas de Maritain é a seguinte:

7 de agosto de 1938 — G. P. "Brasil" — 1º, Pendulo (55); 2º Quati (50); 3º, Mon Secret (55); 4º, Vino Puro (56); 5º, MARITAIN (A. Rosa — 55); 6º, Machucho (55); 7º, Carioca (53); 8º, Desafuero (58); 9º, Oran (50); 10º, Mi Acierto (55); 11º, Preludio (51) e 12º, Buru' (49) — 3.000 metros em 192" — grama pesada.

21 DE AGOSTO de 1938 — G. P. "America do Sul" — 1º, Quati (50); 2º, MARITAIN (A. Rosa — 55); 3º, Corcho (55) e 4º, Mon Secret (55) — 2.800 metros em 175" 2|5 — grama pesada.

11 DE SETEMBRO de 1938 — G. P. "Jockey Club Brasileiro" — 1º, Oran (49); 2º, MARITAIN (A. Rosa — 55); 3º, Bucanero (W. Andrade — 55); 4º, Quati (53); 5º, Corcho (55); 6º, Preludio (50), 7º, Mon Secret (55) e 8º Machucho (55) — 3.200 metros em 193" 4|5 (record) — grama pesada.

9 DE OUTUBRO de 1938 — G. P. "Dr. Frontin" — 1º, MARITAIN (A. Rosa — 55); 2º, Bucanero (W. Andrade — 55) e 3º, Carioca (53) — 2.400 metros em 147" 4|5 (record) — grama leve.

BUCANERO

A bagagem de Bucanero na Gavea é a seguinte:

3 DE JULHO DE 1938 — Premio "Xyleno" — 1º, Xuri (50); 2º, BUCANERO (R. Freitas — 58); 3º, Preludio (54); 4º, Mon Secret (58) e 5º, Onico (48) — 2.400 metros em 150" — grama leve.

10 DE JULHO DE 1938 — Premio "Hippodromo Brasileiro" — 1º, Quati (53); 2º, BUCANERO (R. Freitas — 58); 3º, Mon Secret (55); 4º, Carioca (49) e 5º, Corcho (53) — 2.400 metros em 149" 2|5 — grama leve.

11 DE SETEMBRO DE 1938 — Vide Maritain.

9 DE OUTUBRO DE 1938 — Vide Maritain.

Maria Lenk Volta ás Piscinas

Prestou exame medico na L. N. R. J. e defenderá o Guanabara no 4º Concurso

Com a chegada ao Rio da campeonissima Maria Lenk, foram muitas as versões suscitadas. Dizia-se que a nadadora bandeirante viéra á capital afim de attender certas propostas que a profissionalizariam, caso aceitasse uma dellas. Outra fonte de informações menos suspeita adeantava que Maria Lenk deixara a terra bandeirante por motivos de ordem particular, motivos esses que de forma alguma diziam respeito a um emprego como technica de natação em um de nossos clubs.

Soube-se, logo após o regresso de Berlim de nossa representação, que a grande nadadora patricia iria se dedicar ao ensinamento technico de natação numa cidade paulista. Ora, tal actividade poderia ou não ser remunerada e, muito naturalmente, movimentou-se a opinião dos sportistas patricios, todos ansiosos que tal não se verificasse, pois Maria Lenk era, e ainda o é um dos nomes que mais glorificam os sports brasileiros. Houve, entretanto, desmentido geral, e mesmo declarações da campeonissima, que destruiram por completo qualquer receio de seus fans.

Agora, novamente surgiu uma onda de receio em todos os circulos desportivos. Boatos criados pela imaginação sempre exhuberante dos cariocas, espalhados pela cidade, repetiam a mesma blague de todos os tempos: "Maria Lenk é ou será profissional dentro em breve"...

Nossa opinião, isenta de qualquer interesse, não permitte que aceitemos esses boatos como verdadeiros. A "nageuse" da paulicéa tem comprovado por diversas vezes o seu ideal puramente desportivo, chegando aos maiores sacrificios para dar ás suas côres melhores performances, e maior renome internacional para o Brasil que pratica a natação.

Esse conceito reaffirma-se com a noticia que Maria Lenk vae intervir no 4º Concurso Aquatico, defendendo as côres do Guanabara, tendo já prestado exame medico, hontem, na L. N. R. J.

Este facto, aliás, repercutiu intensamente nos meios affectos ao salutar sport, pois veio modificar em muito o panorama do certame

CONCESSÃO UNICA DO GOVERNO DA REPUBLICA

LOTERIA FEDERAL DO BRASIL

Contrato celebrado com o Governo da União em 24 de Dezembro de 1937, á vista da Lei N. 21.143, de 10 de Março de 1937

PREMIO MAIOR:

86.ª EXTRAÇÃO — **200:000$000** — PLANO B

Lista da extração de QUINTA-FEIRA, 3 de NOVEMBRO de 1938

5.147 PREMIOS

Nesta LISTA não figuram por extenso os numeros premiados pela terminação do ultimo algarismo

Os bilhetes são litografados em papel branco, tinta verde claro, fundo encarnado e numeração preta na frente, com a inscrição: Extração em 3 de Novembro de 1938, ás 14 horas

Atenção: Verifiquem a terminação simples de seus BILHETES

0

5 ... 50$ — 13 ... 40$ — 17 ... 40$ — 25 ... 40$ — 30 ... 50$ [illegible]

336 1:000$000

516 1:000$000

1

[illegible]

2

2321 1:000$000

3

[illegible]

4

[illegible]

5

5490 1:000$000

5676 1:500$000

6

6143 1:000$000

7

7153 1:000$000

8

8362 1:000$000

9

9512 1:500$000

10

10533 1:000$000

11

11013 ... 40$ — 11017 ... 40$ — 11025 ... 40$ — 11049 ... 50$ — 11064 ... 50$ — 11072 ... 50$ [illegible]

11106 1:000$000

11789 2:000$000

12

[illegible]

13

[illegible]

14

[illegible]

15

15786 1:000$000

16

[illegible]

17

[illegible]

18

18791 1:000$000

18825 2:000$000

19

19428 1:000$000

20

[illegible]

21

[illegible]

22

22166 1:000$000

23

[illegible]

24

[illegible]

25

[illegible]

26

[illegible]

27

27013 ... 40$ — 27017 ... 40$ — 27025 ... 40$ — 27040 ... 50$ — 27041 ... 200$ — 27051 ... 50$ [illegible]

27717 30:000$000

27992 1:500$000

28

28894 ... 500$ — 28897 ... 50$ — 28913 ... 40$ — 28917 ... 40$ — 28919 ... 50$ — 28925 ... 40$ — 28966 ... 100$ — 28988 ... 500$ — 28989 ... 40$ [illegible]

29

29313 5:000$000

29825 ... 40$ — 29841 ... 50$ — 29846 ... 50$ — 29852 ... 50$ — 29889 ... 40$ — 29896 ... 50$ — 29913 ... 40$ — 29917 ... 40$ — 29925 ... 40$ — 29928 ... 50$ — 29957 ... 50$ — 29968 ... 50$ — 29989 ... 40$

Premios maiores

25152 — 200:000$ — S. Paulo

27717 ... 30:000$ — Rio

29313 ... 5:000$ — Rio

11789 ... 2:000$ — Bello Horizonte

16825 ... 2:000$ — S. Paulo

25151 Rs. 5:000$ — 25152 — 200:000$ — S. Paulo — 25153 Rs. 5:000$

Todos os numeros terminados em 2 têm 40$000

O Escritorio á rua da Alfandega n. 28 estará aberto para pagamentos todos os dias uteis, das 9 ás 11 ½ e das 13 ½ ás 16 horas, exceto nos dias feriados.

A Administração pagará o valor que representem os bilhetes premiados, durante os primeiros 6 mezes da respectiva extração, ao seu portador, e não atenderá reclamação alguma por perda ou subtração de bilhetes

No caso do premio maior caber ao numero 1, serão considerados como aproximações o imediatamente superior e o ultimo dos milhares que jogarem; sendo sorteado o ultimo, serão aproximações o imediatamente inferior e o primeiro, isto é, o numero 1.

As extrações principiam ás 14 horas

86ª Extração = Concessionario: Domingos Demarchi = O Fiscal do Governo: René Mostardeiro — O Ajudante do Fiscal do Governo: José Batista de Morais — O Escrivão: Joaquim de Freitas Junior = 86ª Extração

ESTE PRESENTE vale um bazar inteiro

Vale o teu tecto, o teu pão e a tua educação no Futuro!

HA paes que gastam pequenas fortunas, cada anno, em brinquedos para os filhos... O Sr. deve ser um pae assim... Pense então que todo esse carinho de hoje, de nada servirá a seu filho, si o Sr. vier a desapparecer... Um dia, esse rapaz que já teve um bazar de brinquedos caros, poderá sentir frio e fome e não ter meios de educar-se e fazer-se um Homem. Porque o Sr. não desvia uma parte desse dinheiro que applica em brinquedos, para fazer um seguro de vida? Agora, neste Natal, a occasião é opportunissima para isto. Calcule bem suas disponibilidades e esteja certo de que a "Sul America" tem planos de seguros adaptaveis a todas bolsas... Faça quanto antes o seu seguro. Mais tarde, seu filho dará valor a este seu gesto de carinho e previdencia.

Sul America
Companhia Nacional de Seguros de Vida
Fundada em 1895

GRATIS
E SEM COMPROMISSO
um interessante livreto sobre o Natal. Querendo o seu exemplar—gratis e sem compromisso—use este coupon!

FIRME como o Pão de Assucar — SUL AMERICA

A' SUL AMERICA
Caixa 971 — Rio de Janeiro
6.0000- 6 9
Nome ____________
Rua ____________ *N.* ____
Cidade ____________ *Est.* ____

Theatro

UMA ENCANTADORA PEÇA DE COSTUMES CARIOCAS, DE FREIRE JUNIOR, E' O CARTAZ MAIS INTERESSANTE DA CIDADE

Freire Junior, o festejado autor de tantos exitos no nosso theatro popular, acaba de fazer uma opereta de costumes populares cariocas a qual deu o nome suggestivo de "O cantor da cidade" e que está sendo representante com enorme successo no tradicional theatro Recreio, da Empresa Pinto, ha varios dias.

Trata-se de um espectaculo encantador, não só pela musica toda ella deliciosa e da autoria de Cabral, Vaseur, Christobal, como tambem pelo desempenho que lhe vem dando o elenco onde está esse extraordinario Oscarito, o comico n. 1, do Brasil, Lindomar Lima, uma cantora de nomeada, o joven e victorioso cantor Léo Albano, Eva Todor, Margot, Antonieta Mattos, Antonia Marzullo, Helena Halike, Edith Coelho, Pedro Dias, Manoel Vieira, Estevão Mattos, Armando Nascimento, Carlos Lisboa, Odilon e outros.

PRIMEIRAS

"QUE TAL!" — NO JOÃO CAETANO

O espectaculo de music-hall apresentado hontem no João Caetano a preços de cinemas satisfez plenamente ao publico numeroso que lá compareceu.

Viu-se que houve uma preoccupação acima de todas: apresentar bem as orchestras, aliás magnificas e constituidas de musicos de elite.

Mas, mesmo assim, os numeros que mais agradaram e que fizeram mesmo sensação, foram os de Emma D'Avila com Walter D'Avila e os que a estrella fez sózinha.

De Emma, não é preciso dizer mais nada, porque é hoje uma das maiores attracções, quer quando representa, quer quando canta.

A marcha que ella lançou com raro exito, deverá ser o numero do proximo Carnaval. E' de Benedicto Lacerda e Humberto Porto, e Emma deu-lhe um colorido novo. Os numeros que fez com Walter são esplendidos. Diga-se, áqui que Walter é uma revelação no genero. Naturalissimo e com uma comicidade sem exaggeros, impõe-se como um elemento no theatro ligeiro.

Dalva Oliveira, que fórma com a dupla Preto e Branco, o trio afamado do nosso broadcasting, deram-nos alguns numeros formidaveis. No seu genero, ninguem os supplanta. Os outros numeros mereceram applausos, sendo que Pereira Filho, como sempre, agradou na sua especialidade.

O espectaculo é bom, e com os preços cobrados, é optimo.

J. L.

A ESTRE'A DE LE'A CANDINI, COM "ROSE MARIE", HOJE NO THEATRO GLORIA

O acontecimento do dia é a estrea hoje, no theatro Gloria, da Grande Companhia Italiana de Operetas Léa Candini.

Pela primeira vez um elenco de operetas se apresenta na Cinelandia, e o conjunto de

Nino Lugaro

Léa Candini reune figuras prestigiosas no genero de espectaculo que é o de seu repertorio. Na estréa de hoje, com a opereta-revista "Rose Marie", o publico da Avenida apreciará entre os interpretes da peça de Frimil e Stothart além da joven e formosa soprano Victoria Spartelli, o comico Nino Lugaro, um dos valores novos e efficientes do theatro musicado italiano.

Amanhã, Léa Candini realiza sua primeira vesperal, ás 16 horas, no Gloria, indo á scena "Rose Marie", que a noite será repetida.

MARQUISE BRANCA UMA INTERPRETE REGIONAL

Não ha quem já tenha assistido os numeros de Marquise Branca que não reconheça ser ella uma interprete da nossa musica regional differente das que até aqui conheciamos.

Possuidora de uma voz de timbre bonito, graciosa e brejeira nas suas marcações originalissimas, Marquise, no palco, irrequieta e dynamica, com trejeitos seductores, logo se apodera do publico que a applaude gostosamente e insiste pela repetição constante de tudo o que ella canta.

E' por isso que embora esteja entre nós ha pouco tempo, já conquistou uma multidão de admiradores e o seu nome já se popularizou por toda a cidade.

METRO — HOJE
★ PASSEIO, 62 • TELS. 22-6490 E 6141 ★
O primeiro cinema no Rio dotado de poltronas estofadas e apparelhamento de ar condicionado.
MEIO DIA
14 · 16 · 18 · 20
E 22 HORAS

Você bemdirá este film, porque elle encherá de amor o seu coração...

O MAIS BELLO ROMANCE DE TODA ESTA TEMPORADA:

Robert TAYLOR
Margaret SULLAVAN
Franchot TONE
Robert YOUNG

TRES CAMARADAS
"Three Comrades"
Versão da novella de
Erich Maria Remarque
Direcção magistral de
FRANK BORZAGE

ATTENÇÃO! PREFIRA, PARA SUA COMMODIDADE A SESSÃO DAS 12, 18 ou 20 HORAS!

POLTRONA 4$400
ESTUDANTES (SÓ ATÉ AS 5 HORAS) 2$200

Nenhum film estreado no "Metro" será exhibido em outros Cinemas do Rio antes de passados 60 dias de suas exhibições neste Cinema.

Sóciaes

ANNIVERSARIOS

Fazem annos hoje: as senhorinhas Noemia Veiga Bittencourt e Odette Corrêa da Costa; o general José Maria Moreira Guimarães; o dr. Carlos de Aguiar Moreira.

Fizeram annos hontem: a sra. Emilia de Souza Aguiar; as senhorinhas Laura Aarão Alvim e Maria Amelia Chermont de Britto; os drs. Castro Pinto e Furtado Caldeira; o sr. Antonio Carlos de Arruda Beltrão.

— Transcorre hoje o anniversario natalicio do senhor José Maria Barreiras. Commemorando a auspiciosa ephemeride o anniversariante reunirá em sua residencia os parentes e amigos offerecendo-lhes um jantar.

— **Major João Pinto Pacca** — Transcorreu hontem o anniversario natalicio do major João Pinto Pacca, official de gabinete do ministro da guerra.

FESTAS

PEQUENA CRUZADA

O Restaurante da PEQUENA CRUZADA na feira de Amostras continua o ponto de reunião mais elegante do Rio no momento. A Bahia será hoje a homenageada e patrocinarão as sras. Marques dos Reis, Carlos Costa Pinto, Alzira Costa Pinto, Clementino Fraga, Ary de Almeida e Silva, Carlos Brandão de Oliveira, Afranio Peixoto, Villobaldo de Campos, Joaquim Peixoto, Oswaldo Santos Jacyntho, Edgard Pinho, Muniz de Aragão e Plinio Ferraz.

R. S. CLUB GYMNASTICO PORTUGUEZ

Com o bom gosto e a elegancia habituaes ás suas festas, o Club Gymnastico Portuguez realiza sabbado, na séde social da Avenida Graça Aranha, o Baile de Gala commemorativo do 70º anniversario de fundação.

Para essa reunião de gala, a directoria do Gymnastico Portuguez determinou o seguinte traje: casaca ou smoking para os cavalheiros e de alto rigôr para as senhoras, assim como será exigida, sem excepção, a carteira social para o ingresso.

CASAMENTOS

— Realiza-se, amanhã o enlace matrimonial da senhorinha Zilda Dias Teixeira, funccionaria da Contadoria da Renda da Companhia Telephonica Brasileira, filha do sr. Manoel Dias Teixeira e snra. Maria da Silva Teixeira, com o sr. Camilo Emidio Gonçalves, Guarda-Livros de nossa praça, filho da exma. viuva Sara Pires Gonçalves.

O acto civil que terá logar, ás 12 horas, na Segunda Pretoria Civel, terá como paranimphos, por parte da noiva o sr. Saul Garcia Cal e sua esposa Da. Beatriz Garcia Cal e por parte do noivo o sr. Sady Carvalhal Dumont e a senhorinha Sara Joaquina Gonçalves.

A' noite, os nubentes offerecerão em sua residencia uma recepção aos seus convidados.

ALMOÇOS

Os officiaes do Serviço de Intendencia da 1ª Região Militar offerecem amanhã dia 5, ás 12 horas, na séde do Serviço de Subsistencia, em Bemfica, um grande almoço ao general Felippe Xavier de Barros, por motivo de seu anniversario natalicio que transcorre nesse dia.

Antes terá logar, no salão de honra do edificio, a inauguração do retrato do ministro da Guerra, general Gaspar Dutra, e de outras autoridades.

VIAJANTES

Vindo de Victoria, encontra-se entre nós, acompanhado de sua exma. esposa, o sr. Adolpho Simões, prefeito de Guarapary, no Estado do Espirito Santo.

A OPTICA MODERNA, Rua 7 de Setembro, 47, especialisada em oculos e pince-nez, é a casa de confiança. Entre os numerosos medicos oculistas que podem confirmar a sua pericia encontra-se o DR. GASTÃO GUIMARÃES com cons. á R. Alcindo Guanabara, 15-A-1.º

THEATRO GYMNASTICO
Empresa DELORGES CAMINHA
AV. GRAÇA ARANHA — ESPLANADA DO CASTELLO
(Edificio do Club Gymnastico Portuguez)
HOJE, 4 DE NOVEMBRO
A's 20 e 45 horas
INAUGURAÇÃO
(Em Avant-Premiére dedicada ás Autoridades e Imprensa)
1.ª Representação da linda comedia em 4 actos
Iáiá Boneca
E'POCA — 1840
que FORNARI escreveu — ODUVALDO dirigiu — COLLOMB decorou e DELORGES apresenta
PELA COMPANHIA BRASILEIRA DE COMEDIA
TEMPORADA OLGA-DELORGES
Sob os auspicios do SERVIÇO NACIONAL DE THEATRO
PREÇOS DAS LOCALIDADES — Camarotes 30$000 — Poltronas e Balcões — 6$000. (Sello a cargo do publico) — BILHETES A' VENDA — das 12 ás 18 horas, na BRASILEIRA — Cinelandia — Tel. 22-5933 — Das 18 horas em deante na Bilheteria do Theatro — Tel.: 42-4090
Amanhã, 1.ª Vesperal ás 16 horas e á noite espectaculo completo ás 20 horas e 45 minutos

THEATRO RECREIO
Empresa M. PINTO
COMPANHIA BRASILEIRA IGLESIAS-FREIRE JUNIOR
HOJE — A's 20 e 22 horas — HOJE

A originalissima peça de costumes cariocas de Freire Junior musica de A. Vasseur, J. Cabral e J. Christobal
O Cantor da Cidade
Que obteve ruidoso successo com a revelação do mais agradavel cantor da actualidade LEO ALBANO, o cantor mysterioso que vinha empolgando a cidade.
OSCARITO NUM SUCCESSO DE GARGALHADAS!
A vida curiosa dos studios de radio!
Exito sem precedentes de toda a Companhia
AMANHÃ — A's 16 horas: Matinée da Mocidade a preços reduzidos — *Bilhetes á venda*

ESTA' DOENTE?

Quer saber o que tem? Mande nome, edade, residencia, com enveloppe, sellado para resposta, á caixa postal n. 3.281 — Rio — (D. C.)

LIVRARIA ALVES
Livros collegiaes e academicos

O CIRCO BREMEN NO ESTADIO BRASIL

São espectaculos magnificos, quer pela sua organização, quer pelo trabalho admiravel de seus artistas.

Entre os numeros que mais emoção tem causado, destaca-se o "Canhão com Bala Humana".

E' um prodigioso trabalho do extraordinario artista Eduardo Tempearni, que é violentamente arremessado por poderoso canhão a 12 metros de altura, dando na trajectoria, um perigosissimo salto mortal, antes de ancançar o trapezio.

SOUTIENS COM CINTO 15$
NA CASA Mme SARA
Rua Visconde Itauna, 145
Praça 11 de Junho

INAUGURA-SE, HOJE, O GYMNASTICO, COM A COMP. DELORGES

Lucia Delór

Apresentando um elenco de primeira grandeza e representando uma comedia de sensação, Delorges vae inaugurar, hoje, ás vinte horas e quarenta e cinco minutos, o Gymnastico, o melhor e mais confortavel theatro da cidade e o unico, entre nós, com serviço de refrigeração.

E', sem duvida, o acontecimento culminante da temporada theatral.

A comedia que o fino publico carioca vae conhecer, através a interpretação de Delorges, Olga Navarro, Lucia Delór, Luiza Nazareth, Rodolpho Meyer e os demais brilhantes elementos que integram o grande conjunto, é "Yáyá Boneca", de Ernani Fornari, uma historia suggestiva e empolgante, que se desenrola em 1840 e cujos ambientes, fielmente copiados da época, Hypolit Colomb reconstituiu, nos scenarios que apresenta, com a fidelidade mais absoluta.

DE'O MAIA, HOJE, NO THEATRO REPUBLICA!

A tropical mulher, alma e vida do proprio samba, vae apparecer com o "Grande Othelo", na linda revista "Que é que ha comtigo?" em numeros de sensação.

E o seu apparecimento será uma verdadeira revolução! Com o brilhante elenco do Republica, Déo Maia e o "Procopio Negro" viverão os vinte e dois quadros da revista mais bonita do Rio, ás 20 e 22 horas.

Léa CANDINI
GRANDE COMPANHIA ITALIANA DE OPERETAS MODERNAS, COM:
FRANCA BONI - ITALO BERTINI
Vitoria Sporteli — Amata Davis — Linda Cecchi — Aloira Rodriguez — Adolfo Ferrini — Alfredo Orsini — Mario Zepegno — Takgiani — Nino Lugara — Italo Varo — Maes tros Belardi e Quaranta.
30 professores de orchestra — 16 "girls" — 10 "vamps" — 12 "boys".
Estréa HOJE ás 20,45 hs.
THEATRO GLORIA
A operêta-revista de Rudolf Frimil e Herber Stothart:
ROSE MARIE
Montagem deslumbrante — Executada em Pariz
Poltrona: 8 mil réis
AMANHÃ: Vesperal ás 16 horas — "Rose Marie". — Bilhetes á venda até domingo — Vesperal, ás 15 horas, e noite.
A seguir: "VITORIA E SEU HUSSARD" — Novidade.

Diario Carioca

Anno XI — Numero 3.192 — Rio de Janeiro, Sexta-feira, 4 de Novembro de 1938 — Praça Tiradentes n.º 77

Tramavam Varios Attentados

A CARTA ESCRIPTA PELO EX-TENENTE SEVERO FOURNIER AO SR. BELMIRO VALVERDE --- OS RESPONSAVEIS PELA FUGA DO CHEFE INTEGRALISTA CONFESSAM SUA RESPONSABILIDADE --- COMO SE DEU A PRISÃO DO FORAGIDO --- ARMAMENTO APPREENDIDO PELA POLICIA

O episodio da fuga do sr. Belmiro Valverde da Casa de Detenção foi reavivado, hontem, com a revelação feita á reportagem pelo capitão chefe de Policia, que forneceu a copia da carta enviada pelo ex-tenente Severo Fournier áquelle procere do integralismo. O documento revela que os dois referidos chefes integralistas tramavam contra a vida do chefe da Nação e de outras personalidades da alta administração brasileira.

A CARTA DO EX-TENENTE FOURNIER

E' a seguinte a carta que o ex-tenente Severo Fournier dirigiu ao sr. Belmiro Valverde e á qual se referiu o chefe de Policia:

"Rio, 12 de outubro de 1938.

Querido e prezado Chefe.

Recebi sua carta e agradeço os conceitos nella contidos.

Foi prazeiroso para mim reler as palavras tão carinhosas e cheias de sinceridade, embora as reconheça reflexo do sentimento de uma velha amizade, ou as expressões notaveis do coração do querido amigo.

Confortante ainda é mais o estado de animo que traduz a sua carta e para o que faço votos que se estenda a todos os companheiros da Acção. "Eu li nas entrelinhas!"

Meu estado de saude — Infelizmente após os classicos exames, foi constatada uma lesão no ápice do pulmão direito, demonstrando já chronica e pelo seu desenvolvimento querem os especialistas que a lesão tenha uns 6 mezes mais ou menos. Pelo inopinado do caso, antes de tudo, procurei convencer-me da realidade do golpe, o que consegui, collocando em jogo toda aquella energia já nossa conhecida.

Mas, após isso, uma coisa ainda me preoccupava. Como adquiri tal molestia?

E, recompondo os dias agitados de março a abril em que minhas energias estavam forçosamente diminuidas, pelo excesso de trabalho e responsabilidade de um lado, e as noites mal dormidas e os jejuns forçados de outro; cheguei á dura realidade que desta eu não podia escapar.

Dentre as innumeras casas por que vagámos, 3 dellas eram de pessoas atacadas pelo mal, sendo que, duas em estado lastimavel.

Dahi a minha desdita.

Mas não ha de ser nada, caro Chefe.

Temos um objectivo superior na vida a cumprir e delle não nos devemos afastar, mesmo que arranquemos todos os sentidos dos nossos companheiros.

A mim, se me arrancassem os dois pulmões e, me fosse dado adaptar em seus logares dois pneus de bola de football, eu estaria satisfeitissimo e prompto para executar qualquer missão contra esta coisa despudorada que nos avilta e nos degrada cada vez mais no conceito das nações civilizadas, reduzindo-nos a simples senzala do senhor eterno.

Voltemos todas as nossas energias contra esta canalha desavergonhada que pretende nos reduzir a eunucos.

Examinando, caro chefe, e mostremos que dentre a nossa gente ainda tem homens que somente depois de mortos deixarão de lutar, pela sua dignidade, pela dignidade de sua gente.

Já discursei muito, agora vamos ao que de pratico se pode realizar para conseguir este objectivo sagrado:

1) Situação geral — Pelas suas informações se depreende optima, quer quanto o "pessoal", quer a "material".

2) — Situação Particular: — Decorrente do anterior, e sua consequencia, não pode deixar de ser boa, faltando-me, porém, dado pessoal, do material, (armas, munição petrechos, etc.), para dar a minha opinião.

3) — Preparação: — Acho que todo tempo que se dedicar a esta phase é o melhor empregado. A acção em si, é funcção de sua boa ou má preparação.

Um plano em que se determina phase da preparação no estudo de todos os seus detalhes que tudo seja mathematicamente destemido é um plano victorioso.

A acção decorre do cuidado com que se encarou a preparação e não é mais que a consecução da meticulosidade com que se a emprehendeu, donde: plano-preparação.

4) — Sigillo: — Não vejo nas minhas palavras censura ou mesmo apreciação extemporanea do que o senhor pretende realizar e sim o desejo veemente que os "nossos" planos de vencidos. Uma vez estabelecido o plano de acção, asseguradas os elementos materiaes, e pessoas para o mesmo, acho que o senhor devia abster-se completamente das ligações com quem quer que seja que não es-

Cap. Filinto Muller, chefe de Policia

teja directamente escalado para esta ou aquella acção.

Mesmo o "Coronel", "Bosono", etc.

Pode não haver desvantagem nisso, mas vantagens tambem posso garantir que não haverá.

Lembre-se que a Correção tem sido desde 20 o tumulo de muitos emprehendimentos desta natureza e agora mesmo tivemos o exemplo do dia 25 de agosto e logo após o 7 de setembro.

5) — Derrota: — Quem prepara a victoria prepara tambem a derrota. A preparação do insuccesso ás vezes, como neste plano, deverá merecer muito mais attenção que a preparação da victoria.

A coisa deve ser tão bem preparada que em caso de insucesso (o que não vae haver) as autoridades não devem saber de onde e de quem partiu o golpe, se de Integraes, de Comunas ou Liberaes, etc.

Assim é que todos os elementos da Acção devem:

a) — saber que a missão é "de vida ou de morte", portanto, não adianta dar serviços a pretexto de salvaguardar sua vida.

b) — nenhum elemento que acaso for seguro, conhece os outros companheiros, seu chefe, etc., etc.

Ele deve ser "cego", "surdo" e "mudo".

(Incutir no espirito dos rapazes esse grão de independencia e personalidade).

Vantagens: — são innumeras as vantagens dessa medida, sendo a principal a preservação de sua pessoa, que em hypothese alguma póde cair nas mãos da Policia, não pelos soffrimentos que elles poderão lhe impôr mas pela necessidade absoluta do senhor, ficando a coberto, poder com a sua figura, organizar tantos golpes quantos necessarios para expulsarmos o canalha.

Outro igual ao senhor nem com lupo.

6) — no campo de acção não se deve deixar vestigio algum que facilite as diligencias policiaes.

"Assim é que": — levar lenço, camisas ou qualquer peça do vestuario com iniciaes ou qualquer elemento de facil identificação.

O material: — Não deve levar nada que o reconheça como sendo de "A" ou "B".

Armas: — Com os numeros esmerilhados.

Autos e caminhões — Placas trocadas, numero do motor trocado, côr e typo differentes do usual antes do golpe, vêlas do typo mais commum. E' preciso não se esquecer do material, para em caso de necessidade extrema, incendial-os.

6.º — Elementos de acção: — A pratica tem nos ensinado que em planos identicos, quanto mais se restringir o numero de homens, seleccionando-os melhor.

Assim como o plano deve ser o mais simples possivel. E' necessario dizer que e vicio já dos elementos de acção levarem mais coisa do que realmente necessita, é commum o senhor ver um homem com 2 e até 3 revolvers, munição para 5 ou 6 dias, etc., etc.

CUIDADO COM OS PRIMARIOS!

Isto é uma operação difficil, aonde o factor principal é o homem e para quem se deve prestar o maximo de attenção. Portanto, é necessario a todo o tempo educal-os para a acção, o que póde ser feito pelos respectivos chefes que chamarão a attenção dos seus homens para a natureza do golpe. E isto deve ser feito a toda a opportunidade, a todo o momento que lhe fôr propicio.

E' necessario mesmo "chatear" os homens.

7º — Plano: — Tinhamos estudado o caso e chegamos á conclusão logica que a acção contra o "GG" é caso decidido.

Como complemento assentamos tambem as acções contra o "Dutra" e o "Filinto".

Melhor pensando, acho que podiamos e deviamos substituir o Filinto pelo "Góes" ou o "Aranha".

Justificativa — Ora, encarando bem o caso, o que é que procuramos?

A solução politica do caso brasileiro, pelo processo mais simples e logico:

Filinto nada resolve e nada decide, é um caso particular que deverá ser liquidado após aquelles. Mas no momento, o que nos interessa é a solução politica do caso, ou melhor, resolvido o caso do GG não permittir a organização de governos em que "Dutra" — "Góes" — "Aranha" decidam dos novos destinos do paiz.

Estando o paiz com GG orientado pelos tres, erro seria não se cogitar em desmanchar a panellinha maldita. Minha opinião é que, no logar do Filinto, entre o "Góes", no entretanto vae a suggestão para o senhor estudar.

8º) — Prazo: — Isto sómente deve interessar ao senhor e so deflagrar a coisa quando o thermometro indicar a sua opportunidade. Não precipitar por este ou por aquelle acontecimento de somenos.

E' necessario pensarmos que dos resultados dessa attitude energica que o S. P. assumiu depende a felicidade de milhares de companheiros que já soffreram horrores e ainda continuam atirados ás enxovias, "canepivoras"; e sobretudo é a felicidade do nosso querido Brasil.

Lembremos dos lares seviciados pela Policia, na prostituição a que são obrigadas a se atirarem muitas familias de companheiros, a desorganização de innumeros lares, etc., etc.

E' para isto que devemos olhar e soluccionar o nosso caso na certeza de que vamos vencer.

9º) — **Palavras ao Coronel:** — Como grande excepção e comprovando o alto conceito que nós o temos, acho que o senhor deve mandar algumas palavras animadoras ao nosso "Grande Coronel".

O senhor não faz uma idéa das mesquinharias que o Canepa está fazendo com o Figó. Elle está isolado na oitava galeria, cubiculo 25, vis-a-vis com o meu, sendo o unico politico naquella galeria.

E' o cumulo senhor doutor! Com a minha saida elle deve estar isolado e desolado, pois o unico amigo que elle conta lá é o João e este como consolo, não é nada interessante.

Deixei-o com a moral optima, apesar de tudo e com muita confiança na sua actuação.

De modo que a sua carta não deverá ter repetição.

Penso que não ha vantagens nessas communicações só podendo (por acaso) haver grandes desvantagens. O ideal de todos será um bello dia ser surprehendido com a efficiencia e efficacia do seu golpe.

10.º) — **Pseudonymo:** — No inquerito das cartas á Policia já tinha conhecimento do seu pseudonymo. Esta informação deu-me o Braguinha, a quem o dr. Brandão (delegado) fez essa declaração. No dia da sua fuga o Lago entregou ao Paiva (preso commum), para que elle fizesse chegar ás mãos um bilhete endereçado a **Broz.** Com a inquirição do Paiva este bilhete passou a fazer parte do processo da fuga.

Ahi vae consignada a alteração, para o seu governo.

Dinheiro ao Braga: — Este era um caso que estava me preoccupando sobremaneira, devido á distincção e á lisura do Braga comnosco.

A confiança delle foi e é illimitada em nossa palavra. Com o Seraphim preso minha situação tornou-se delicada.

Mas, se o senhor pode solucionar o caso, é medida que muito me agrada.

Só tirar da cabeça este peso!

Como o senhor sabe, são: — 3:500$000 que poderão ser enviados pelo pessoal do coronel ou do Boia, com a recommendação de entregar ao Braguinha.

O Canepa está uma féra, exorbitando e mesmo achincalhando o pessoal.

Com o Braga sem prova, sem indicios, só porque o Braga lhe respondeu altivamente, mandou-o trancafiar no "Novo-raio", por tempo indeterminado á disposição do 3.º delegado auxiliar, com a respectiva cabeça raspada.

A's 23 horas, elle entrou na Capella e estavam quasi todos dormindo, numa das mesas. O Armando e mais dois rapazes escreviam cartas para sua familia, quando entra o Canepa e

Severo Fournier

em tom grosseiro escurrassou o pessoal, dizendo já ter tocado silencio e não admittir ninguem acordado, isto tudo aos gritos, depois mandou um guarda rasgar todos os "abat-jours", improvisados, não permittindo que o pessoal dormisse pelos innumeros focos de luz que lhes ia na vista.

Sua fuga: — Foi a coisa mais sensacional de todos esses tempos. A policia está desolada com o caso, pois até agora nada sabe apesar das offertas fabulosas em dinheiro e indulto immediato feitas em nome do Getulio e o que é mais de admirar, a presos communs.

E' o cumulo.

Por ahi o senhor vê as vantagens da "boa preparação" de um plano qualquer.

Ao Braguinha assediaram-no de todo o geito, como nada conseguiram, cadeia nelle.

Diz a Policia que o senhor distribuiu 50 contos com a fuga.

Sua roupa — Junto com o embrulho da roupa ("mala"), seguiu o sapato que no jogar na carrocinha ou coisa equivalente desatou da alça da mala.

Ora, eu avisei ao coronel que tinha encommendado na portaria para levar. Sómente lhe entregaram a mala. Os sapatos estão com o Braga, que em face das medidas rigorosas postas em pratica após a sua fuga, achou melhor guardal-os. Mas presumimos que breve lhe mandarei os sapatos e o terno branco.

Terminando, quero dar-lhe a grata noticia de que não só os medicos daqui.. aliás muito bons (dr. Motta Rezende), como o dr. Mazino Bueno, a quem consultei, disseram-me que o meu caso é bom pela opportunidade do tratamento e que me põem bom dentro de um anno (o prazo é que é cruel).

Já fiz 4 applicações de pneumothorax e no sabbado farei a 6ª applicação e 2ª radiographia para controle do caso. Attestam tambem os facultativos e eu proprio, que tenho aproveitado o maximo as applicações e que tenho sido feliz com as mesmas.

A não ser o emagrecimento proveniente do pessimo tratamento da Correcção, nada mais sinto, e si não fossem irrefutaveis provas apresentadas, qualquer um que me affirmasse que eu tinha lesão pulmonar, isto é (cupim), eu brigaria com o atrevido.

Como doutor — o seu sacrificio está sendo grandemente recompensado pelas esperanças de libertar os companheiros, e libertar o Brasil.

E' nos cadinhos que se retempera o ar.

E tempera igual á sua só a de um outro Belmiro Valverde.

Relogio: — Abandonaram este plano?

Fazemos votos para o bom desempenho de sua missão, transmitto-lhe um affectuoso abraço agradecido, o amigo certo. — (a.) Fournier."

OS ENVOLVIDOS NA FUGA CONFESSAM SUA RESPONSABILIDADE

Todos os envolvidos na fuga do sr. Belmiro Valverde confessaram suas responsabilidades. São elles os seguintes: Severo Fournier; Olindo Semeraro; João Augusto Braga, vulgo "Dr. Braguinha"; Horacia d'Avila de Moraes, (Lia Torá); Martha d'Avila, irmã de Lia Torá; João Daré, Constantino Basileu Pinto; Neptuno Gasparinin Cezar de Castro Menezes e Lafayette de Britto Mello, guarda da Correcção.

COMO SE DEU A PRISÃO DO SR. BELMIRO VALVERDE

A policia foi levada ao esconderijo de Belmiro Varverde, ás 2 horas da madrugada, pelo proprio Olindo Semeraro, que, no dia da fuga, levára Belmiro para a casa de Julio de Moraes.

Batendo Semeraro á porta da maneira convencionada (tres batidas espaçadas), veiu abril-a o proprio Belmiro Valverde, que recebeu, então, voz de prisão do cap. Baptista Teixeira.

ARMAMENTO APPREENDIDO

Na garage da residencia de Julio de Moraes estava guardado copioso armamento, inclusive metralhadoras, que foram apprendidas.

Ainda o caso dos diplomas falsos

A Delegacia de Ordem Politica Social do vizinho Estado, proseguindo nas diligencias em torno do rumoroso caso dos diplomas falsos da Faculdade de Odontologia e Pharmacia do Estado do Rio, acaba de determinar importantes medidas que vem dar um cunho de sensacionalismo ao caso.

Numerosas prisões têm sido effectuadas nesta capital, Nictheroy e São Paulo, incluindo-se nessas a do director da referida faculdade que já foi remettido para a Detenção da capital fronteira.

Langsuer Vae Prestar Contas á Justiça

O CONHECIDO ESPERTALHÃO FOI PRESO POR ORDEM DA 1.ª PRETORIA CRIMINAL

Em virtude de um mandato da 1ª Pretoria Criminal e por ter sido condemnado naquelle juizo, foi preso hontem pela manhã o aventureiro Adolpho Maximiliano Langsner, nome bastante conhecido da reportagem policial da cidade pelas tratantadas que tem feito.

Maximiliano Langsner surgiu aqui como illusionista, magnetizador de multidões, promettendo, entre outras, proezas dirigir um automovel com os olhos vendados, em plena praça publica e em horas de maior movimento.

Depois, meteu-se Langsner numa série interminavel de chantages, vendo-se ultimamente em apuros com a policia e juizes criminaes.

Ao que se sabe, além de estar Langsner envolvido num processo que lhe move sua propria esposa, Elizabeth Fieck, por outras culpas terá elle que se haver com a justiça, inclusive com o caso de sua expulsão do territorio nacional já em andamento ou finalizado.

A prisão agora do espertalhão prende-se a uma das muitas chantages por elle commettidas.

Amizade, Despeito e Odio

Duas ex-amigas empenham-se em tremenda luta em plena rua — Da Assistencia para o districto

A domestica Maria de Lourdes, parda, de 21 annos, solteira, residente á rua Carmo Netto n. 125, ha tempos, por motivo de somenos importancia, rompeu relações com a sua amiga e companheira de passeios, Mercedes da Conceição Paulo, preta, de 21 annos, solteira, domiciliada á rua Julio do Carmo n. 240.

Entre as duas, a antiga amizade degenerou-se no mais accentuado odio, solidificado em constantes ameaças. Quando, por casualidade, Maria se encontrava com Mercedes, ou vice-versa, em ambas despertava o espirito de aggressividade, que era sempre sustado por intervenção de outras pessoas.

Passaram-se os dias.

Hontem, tendo Maria ido visitar uma amiga, ao passar pela rua Nery Pinheiro, em frente ao numero 13, encontrou-se com Mercedes, que transitava em sentido contrario. A' proporção que se approximavam uma da outra, o odio recrudescia. E, em dado momento, sem que houvesse tempo para qualquer intervenção, depois de rapida troca de insultos, Maria investiu para a sua desaffecta, produzindo-lhe, com um canivete, ferida incisa no braço esquerdo e na região mollar direita. Ferida embora, conseguiu Mercedes dominar a sua aggressora. De posse da arma, produziu-lhe ferimento inciso na região frontal.

Diversos populares que por ali passavam na occasião em que as duas mulheres se degladiavam, evitaram que se registassem scenas mais deprimentes e de incalculaveis consequencias.

As duas mulheres foram medicadas na Assistencia, retirando-se depois para a delegacia do 13º districto policial.

ANAVALHOU A AMANTE

Grave o estado da victima — O criminoso fugiu

Ha cerca de 3 mezes, o commerciante Estanislau Coro conheceu a manicure Cecilia Mendonça a quem passou a cortejar.

Aceito os galanteios, começou entre ambos um namoro que terminou fazendo-os residir na casa n. 9 da rua Bomfim, 328.

Apaixonado pela amante, Estanislau começou a insistir com ella para que abandonasse o emprego de manicure o que ella negou fazer, surgindo então as primeiras rusgas.

Hontem, pela madrugada, Cecilia chegou á casinha da villa da rua Bomfim. Seu amante, inquieto, aguardava ha muitas horas a sua chegada. Mais uma vez o assumpto relativo ao emprego de Cecilia foi abordado. Novamente Estanislau pediu á moça que abandonasse.

A recusa categorica da manicure enfureceu o amante ciumento. Violenta troca de palavras houve entre os dois.

Em dado momento, Estanislau apossou-se de sua navalha, que se encontrava na gaveta de um movel e voltou-se como um louco contra a jovem. E sem que esta pudesse se defender dos golpes violentos e consecutivos, tombou banhada em sangue com o rosto deformado pelas profundas incisões.

Commettido o crime, Estanislau, julgando ter morto sua amante, fugiu.

Os gemidos da manicure foram ouvidos por pessoas vizinhas, que immediatamente requisitaram os soccorros da Assistencia Municipal, onde Cecilia foi medicada e em seguida internada.

Seu estado é grave.

Vasos de importancia foram attingidos pela lamina afiadissima do instrumento que, consecutivas vezes, fôra embebido no rosto e no corpo da moça, causando-lhe, ao que parece, grave deformidade, pois, segundo constataram os medicos do Hospital de Prompto Soccorro, parte do seu nariz foi decepado pela furia do aggressor.

A policia do 16.º districto teve conhecimento do facto e abriu inquerito.

Paixão Desvairada

Mal correspondido, o rapaz matou-se de maneira impressionante --- Um ultimo esforço para salvar o tresloucado

O sr. Lauro de Carvalho, occupante de um apartamento do 8.º andar do Edificio Botafogo, á avenida Ruy Barbosa, 58, notou, ao voltar hontem de uma estação de repouso no sul de Minas, o abatimento em que se encontrava o seu empregado Waldemiro de tal, admittido no serviço a cerca de um mez.

Deixara-o aquelle senhor em companhia de uma governante, a domestica Maria José, tomando conta do apartamento emquanto elle e sua familia permaneciam ausentes.

Entretanto, longe estava o conhecido homem de negocios de pensar que sua casa seria dentro em pouco, theatro de tão dramatica occorrencia.

Waldemiro, apaixonara-se pela companheira de serviço e, como fosse mal correspondido, resolveu acabar com a existencia.

Assim é que, tendo subido ao parapeito de uma das janellas do predio, no oitavo andar, dali projectou-se á rua, num salto espantoso, deante das vistas horrorizadas do encarregado do predio, Miguel de Oliveira Lima, que ainda tentou segural-o pelas pernas, sem resultado, porém.

O infeliz, na quéda soffreu horriveis fracturas, ficando estendido no asphalto completamente desfigurado e sem vida.

Avisada a policia do 3.º districto, compareceu ao local o commissario Assis Braga que tomou todas as providencias exigidas pelo caso.

O encarregado Miguel declarou que o suicida horas antes, entregou-lhe um vale de 100$ afim de que o mesmo conseguisse o visto do patrão.

Foi ao devolver-lhe o papel que Miguel encontrou-o sentado no parapeito, falando sozinho e lastimando-se da vida com elle, Miguel.

Depois, ficou em pé e arremessou-se no espaço, tendo antes de tocar o solo, batido varias vezes na parede.